



ESTANCIA
LA CARRETA
BRAFORD TODO TERRENO

31°
REMATE
ANUAL



CIACU

CENTRO DE INSEMINACIÓN ARTIFICIAL CURUZÚ

SENASA I-94

**EXTRAEMOS LO MEJOR
DE CADA ANIMAL**



www.ciacu.com.ar

ciacu@curuzu.net - info@ciacu.com.ar - Curuzú Cuatiá - Corrientes

Dr. Tulio Acquarone - 03774 15 637933 - Tel. 03774 425052



CAMPO EN DESARROLLO

SAN JUSTO | MALABRIGO | BANDERA | FRANCK



Consignataria
de hacienda



Comercio
exterior



Logística



Insumos



Tech



Agrocorredoras

www.rigran.com.ar



ESTANCIA
LA CARRETA
BRAFOR TODO TERRENO

Estimados clientes y amigos

Bienvenidos, gracias por acompañarnos en el **31º Remate Anual** de nuestra producción **“Braford todo terreno”**.

De a poco vamos dejando atrás un año muy complicado desde lo climático que trajo aparejado una importante liquidación de hacienda y un adelanto de la venta de invernada por falta de pasto, con el consecuente atraso en los precios de la carne y de la invernada.

Las ventas que se adelantaron ayer es la oferta que va a faltar mañana. La invernada viene mostrando en las últimas semanas una importante y continua recuperación en sus precios, con la entrada de la primavera y con muchos campos de recría vacíos, este camino de suba va a ser más fuerte. El gordo va a demorar unos días más en recuperarse hasta que se terminen de faenar los terneros encerrados de forma anticipada, pero la escasez con la consecuente recuperación de los precios va a ser inevitable. La sequía también impactó en los porcentajes de preñez a nivel nacional, por lo que la próxima zafra va a ser más baja. Estamos convencidos de que solo por la situación descripta los precios de la ganadería rápidamente van a recuperar lo perdido, con grandes posibilidades de subas.

No podemos dejar de mencionar el proceso eleccionario que se está desarrollando. Estamos ante un cambio de tendencia. Hoy, más del 60% de los votantes entiende que el camino que venimos transitando en las últimas décadas solo nos puede llevar a crisis recurrentes como la que vivimos hoy. Hay casi unanimidad de discurso entre los candidatos con posibilidades reales en conceptos como equilibrio fiscal, tipo de cambio único y la apertura de exportaciones como herramientas indispensables para salir del problema inflacionario, resolver la restricción cambiaria y volver a una senda de crecimiento sostenido en el tiempo. Confiamos en que ese será el camino que tomemos a partir de ahora.

En **La Carreta** ante un escenario de alta inflación y tasas de interés por las nubes, apostamos a seguir apoyando a nuestros clientes con las mejores condiciones financieras del mercado. Confiamos que este gran esfuerzo financiero los ayude a incorporar genética de punta en sus rodeos y planteles. Tienen a disposición, 7 cuotas mensuales o dos cuotas trimestrales para los toros y 5 cuotas mensuales o 90 días de plazo para las hembras, más todas las opciones con tarjetas detalladas en las condiciones financieras en este catálogo. Como siempre, sin comisión y flete gratis. Con las herramientas que

ponemos a disposición más la situación de la producción antes descriptas, estamos seguros de que es un momento ideal para invertir en genética.

Conducidos por el Dr. Gustavo Ambroggio y con la incorporación hace un año del Dr. Nicolás Alcalá a nuestro equipo de trabajo, estamos convencidos de que estamos presentando el conjunto de reproductores más importantes de la historia de nuestra cabaña. El biotipo **“Braford todo terreno”** al que aspiramos está muy bien representado por todo lo encerrado para la venta. Reproductores funcionales, de un frame moderado, anchos, muy carniceros y con una línea inferior, que ya es una característica tan propia de nuestro Braford. Verdaderas máquinas de producir carnes de calidad. Como verán, hemos agregado a nuestro catálogo mediciones de área de ojo de bife (AOB), grasa dorsal (GD) y grasa intramuscular (GI) datos objetivos que confirman la calidad carnicera de nuestros reproductores y que los van a ayudar en la elección de los reproductores a adquirir.

Renovamos, como cada año, nuestro compromiso de seguir trabajando para ofrecerles reproductores superiores que estén a la altura de una ganadería cada vez más exigente en calidad y eficiencia.

Esperamos puedan disfrutar de un día agradable, de forma presencial, o a la distancia.



ESTANCIA
LA CARRETA
BRAFOR TODO TERRENO

Estancia
La Carreta S.A.
José Luis Pardo (h)
Presidente

PERSONAL

PRESIDENTE

José Luis Pardo (H)

VICEPRESIDENTE

José Luis Pardo

ADMINISTRADOR

Juan Manuel Alberro

ENCARGADO LA CARRETA

Federico Malagueño

ENCARGADO LA SORPRESA

Nievas Raúl

CAPTÁZ DE GANADERÍA

Juan A. Paez

CAPTÁZ DE AGRICULTURA

Astudillo Luis

ADMINISTRACIÓN GENERAL

Luisa Barreto
Aylén Torres
Javier Lanfranchi
Silvia Palavecino
Wilson Quiroz
Hernán Ramos
Sofía Tobares
Matías Werbach

CABAÑA Y REMATES

Nery E. Gaitán

ASESORES

Agricultura: Ing. José Luis Remis
Genética: Dr. Gustavo Ambroggio
Genética: Dr. Nicolás Alcalá
Nutrición: Dr. Gustavo Preisegger
Haras: Dr. Rubén Magiollo

RESPONSABLE SANITARIO

Dr. Daniel Ceccotti

PERSONAL AGRICULTURA

Alexis Valdéz
Ariel Carrizo
Carlos Fernández
Cristian Beltrán
Diego Coria
Esteban Ledesma
Luis Calderón
Mario Calderón
Maximiliano Ledesma
Rubén Ferreyra
Waldo Esborraz
Walter Ledesma

PERSONAL DE GANADERÍA

Alcides Páez
Alejandro Alcides Beltrán
Alejandro López
Carlos Vera
David Zabala
Diego Beltrán
Edgardo González
Eduardo Coria
Gerardo Cheirano
José Alberto Paez
Juan Carlos Vera
Martín Barreto
Maximiliano Pérez
Nahuel Monzón
Orlando Monzón
Oscar Ojeda
Rodrigo Paez
Víctor Barreto

PERSONAL HARAS

Alejandro Alberto Beltrán

PERSONAL INFRAESTRUCTURA

Adelio Nieto
Fernando Valdéz
José López
Marcelo Gani
Mario Beltrán

PERSONAL GENERAL

Fabiana Barreto
José Gani
Mónica Medrano
Natalia Villalobo
Noelia Palavecino

PERSONAL GANADERIA LA SORPRESA

Cristian Basualdo
Fabián Páez
Federico Cassino
Juan Del Valle Paez

PERSONAL AGRICULTURA LA SORPRESA

Sebastián Malagueño
René Sosa

Diseño y Diagramación

Catálogo 2023

Guarino Producciones
Goljevscek Roberto
[@guarinoproducciones](https://www.instagram.com/guarinoproducciones)

Atención comercial

Pre y Post Venta:



Nery E. Gaitán

+54 9 3491 443736

registros@estancialacarreta.com.ar

Mapa
Ubicación de los Corrales

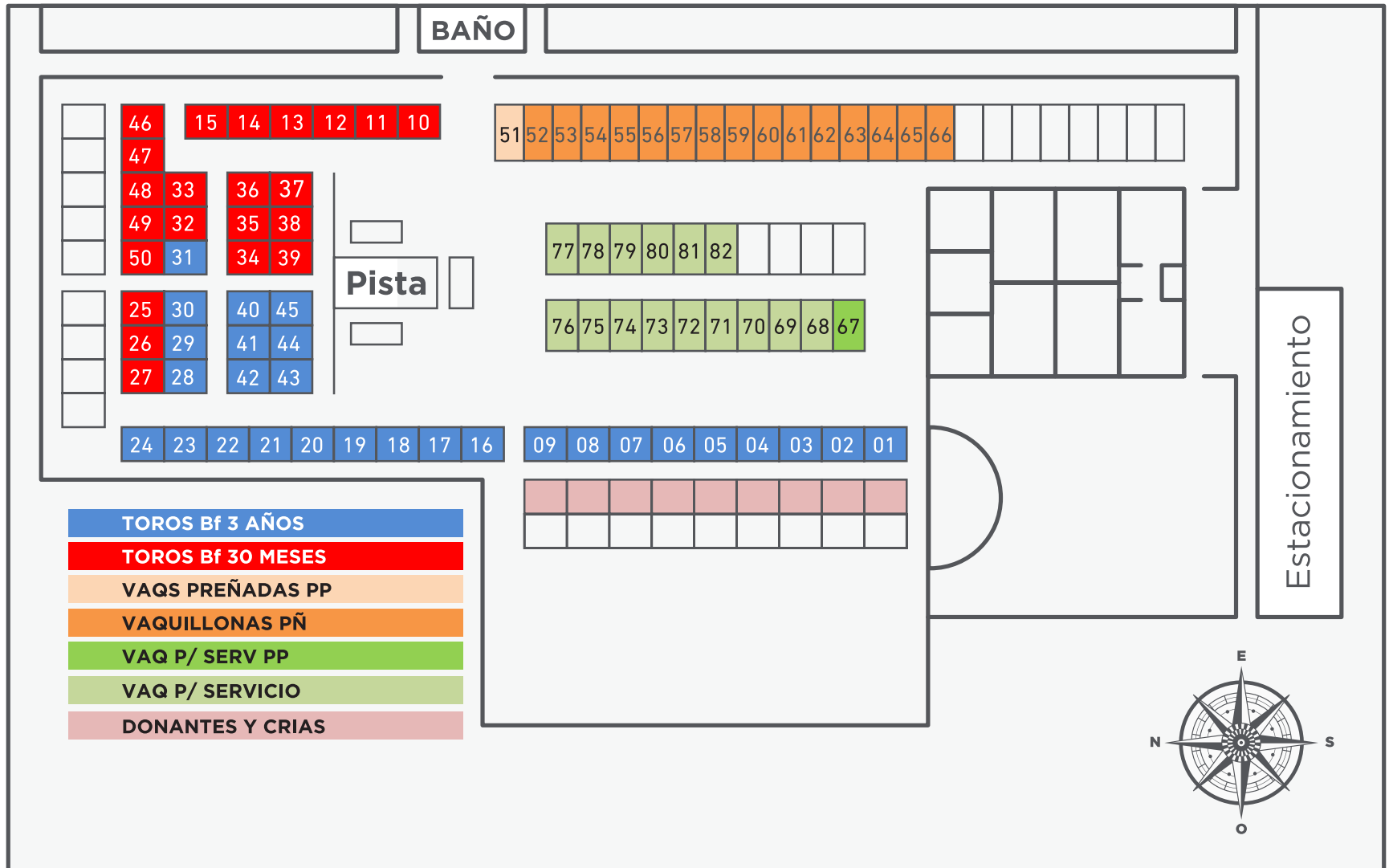

No pierdas la oportunidad de trabajar con los que saben...



Más de **70 años de trayectoria** en la consignación de hacienda.



Más de **170.000 cabezas** consignadas **por año**,
y **más de 6 millones de cabezas a lo largo de nuestra historia**.



Organizamos **más de 200 remates por año**.



Realizamos semanalmente remates en nuestras
13 instalaciones feria.



Somos una de las 11 consignatarias **integrantes de Rosgan**,
el mercado ganadero televisado más importante del país.



Implementamos la **digitalización en los negocios ganaderos**:
Remates online y app.



Operan con nosotros **más de 2.500 vendedores y más de 1.000 compradores** de hacienda para faena, invernada, cría y tambo.



Somos consignatarios **exclusivos de las muestras más importantes** del interior del país.



Trabajamos con más de 30 cabañas lecheras
y más de 25 cabañas raza carne.



Completamos la actividad ganadera **con negocios afines**
(Nutrición Animal, Acopio y comercialización de Agroinsumos
y Semillas, Combustibles y Seguros).



Ofrecemos una amplia variedad de **alternativas de financiación**.

**LO INVITAMOS A ASESORARSE PERSONALMENTE
CON ALGUNO DE NUESTROS 28 ASESORES TÉCNICOS COMERCIALES.**

CARAVANAS OFICIALES SENASA



COMBINACIÓN OPCIONAL

/ BOTÓN OFICIAL MAS TARJETA MANEJO CHICA, GRANDE, EXTRA MAXI O PREMIUM.
/ TEXTO SUPERIOR 8 CARACTERES MÁXIMO.
/ NÚMERO INFERIOR 4 DÍGITOS MÁXIMO O COPIA RANGO.

BOTÓN HEMBRA Y MACHO

14 COLORES DISPONIBLES



BOTÓN CON TARJETA ZONA VACUNACIÓN AFTOSA



TARJETA CUE

CIRCUITO UNIÓN EUROPEA



BOTÓN CON TARJETA ZONA SIN VACUNACIÓN AFTOSA



CARAVANAS ELECTRÓNICAS

TRAZA
CARAVANAS ELECTRÓNICAS



BOVINOS
FDX / HDX



GALLAGHER



LECTORES Y SISTEMAS DE PESAJE ELECTRÓNICOS

ARGENTFLEX BiO

CARAVANAS COMPOSTABLES



13 COLORES DISPONIBLES



TAMAÑOS: CHICA, GRANDE, EXTRA MAXI

CARAVANAS DE MANEJO

13 COLORES

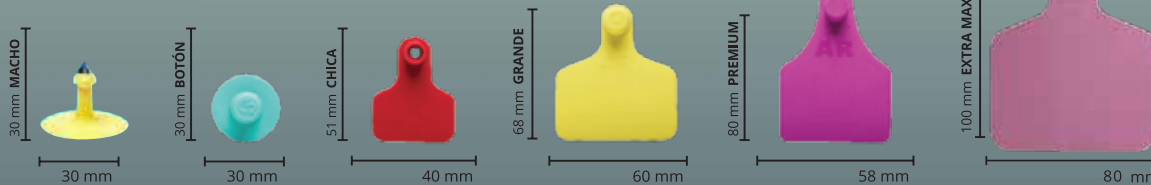

TILMIGEN MAX



TILMICOSINA + FLUNIXIN

Y olvídense de la neumonía, pletín y queratoconjuntivitis.

3 EN 1

Antibiótico

Analgésico

Antipirético

CARRETELES RAFAELA

www.carretelesrafaela.com.ar

caravanas FEEDLOT

SOLICITALA A TU VETERINARIA DE CONFIANZA

COLORES CARAV. ●●●●●●●●●●●●●●●●
COLOR MACHO ●

Numerada/ Sin numerar
Con LOGO





FEDHEC

Nutrición Animal



Siempre junto al Productor.-

 Ruta provincial 1 - Km 124,5 - Zona Industrial - El Colorado, Formosa

 3704 90-5005 - 3704 06-1817

 @fedhecnutricion

Índice

- 11.** CONDICIONES DE VENTA
- 12.** CONDICIONES SANITARIAS
- 14.** NORMAS PARA AUSPICIO ABA
DE REMATES DE CABAÑAS BRAFORO
- 16.** TOROS BRAFORO
- 37.** DONANTES. VENTA DE EMBRIONES
- 40.** VAQUILLONAS PREÑADAS
- 50.** VAQUILLONAS PARA SERVICIO

1. | CRÉDITO

Para los clientes de **Estancia La Carreta S.A** con crédito acordado y vigente.

2. | Los compradores titulares o representantes debidamente autorizados deberán entregar cheques de pago diferido o Echeq por el importe que corresponda a cada vencimiento. Aquel comprador que NO haya entregado los valores correspondientes hasta el 16/08/2023 PERDERÁ el beneficio del flete sin cargo (Sin Excepción).

2.1 | FINANCIACIÓN ESTANCIA LA CARRETA

A) TOROS

A.1) El importe de la compra, en pesos y sin interés, se dividirá en siete (7) cuotas mensuales, con los siguientes vencimientos: 05/09/2023 - 05/10/2023 - 04/11/2023 - 04/12/2023 - 03/01/2024 - 02/02/2024 - 03/03/2024.

A.2) El importe de la compra, en pesos y sin interés, se dividirá en dos cuotas trimestrales, con los siguientes vencimientos: 04/11/2023 - 02/02/2024.

B) HEMBRAS

B.1) El importe de la compra, en pesos y sin interés, se dividirá en cinco (5) cuotas mensuales, con los siguientes vencimientos: 05/09/2023 - 05/10/2023 - 04/11/2023 - 04/12/2023 - 03/01/2024.

B.2) El importe de la compra, en pesos y sin interés, a 90 días de plazo con vencimiento 04/11/2023.

C) IVA

Correspondiente a la compra de toros y hembras tendrá vencimiento el día 05/09/2023.

2.2 | FINANCIACIÓN CON TARJETA AGRONACIÓN

A) TOROS

El importe de la compra en un solo pago hasta 360 días de plazo, con Vto 31/07/2024, en pesos, con un descuento de la cabaña de 22 % sobre el precio de martillo. **El cliente se financia directo con el Banco de la Nación Argentina a la tasa vigente al momento de cursar la operación. El cliente debe averiguar en su banco la condición de financiamiento que le corresponde según su situación frente a la comunicación "A" 7720 del BCRA.**

B) HEMBRAS

El importe de la compra en un solo pago hasta 360 días de plazo, con Vto 31/07/2024 en pesos con un descuento de la cabaña de 18 % sobre el precio de martillo. **El cliente se financia directo con el Banco de la Nación Argentina a la**

tasa vigente al momento de cursar la operación. El cliente debe averiguar en su banco la condición de financiamiento que le corresponde según su situación frente a la comunicación "A" 7720 del BCRA.

2.3 | FINANCIACIÓN CON TARJETA PROCAMPO

A) TOROS

El importe de la compra en un solo pago hasta 360 días de plazo, con Vto 31/07/2024, en pesos, con un descuento de la cabaña de 22 % sobre el precio de martillo. **El cliente se financia directo con el Banco de la Provincia de Bs AS a la tasa vigente al momento de cursar la operación. El cliente debe averiguar en su banco la condición de financiamiento que le corresponde según su situación frente a la comunicación "A" 7720 del BCRA.**

B) HEMBRAS

El importe de la compra en un solo pago hasta 360 días de plazo, con Vto 31/07/2024 en pesos con un descuento de la cabaña de 18 % sobre el precio de martillo. **El cliente se financia directo con el Banco de la Provincia de Bs AS a la tasa vigente al momento de cursar la operación. El cliente debe averiguar en su banco la condición de financiamiento que le corresponde según su situación frente a la comunicación "A" 7720 del BCRA.**

2.4 | FINANCIACIÓN PLATAFORMA NERA BANCO GALICIA

A) TOROS

El importe de la compra en un solo pago con Vto 01/06/2024, en pesos, con un con un descuento de la cabaña de 22 % sobre el precio de martillo.

El cliente se financia directo con el Banco Galicia la tasa vigente al momento de cursar la operación. **El cliente debe averiguar en su banco la condición de financiamiento que le corresponde según su condición de PYME o NO PYME y su situación frente a la comunicación "A" 7720 del BCRA. Debe contar con margen disponible en la tarjeta Galicia Rural por el monto de la operación.**

B) HEMBRAS

El importe de la compra en un solo pago con Vto 01/03/2024, en pesos, con un descuento de la cabaña de 18 % sobre el precio de martillo.

El cliente se financia directo con el Banco Galicia la tasa vigente al momento de cursar la operación. **El cliente debe averiguar en su banco la condición de financiamiento que le corresponde según su condición de PYME o NO PYME y su situación frente a la comunicación "A" 7720 del BCRA. Debe contar con margen disponible en la tarjeta Galicia Rural por el monto de la operación.**

Pág. #12

Condiciones Sanitarias

REACCIONES

BRUCELOSIS: Establecimiento oficialmente libre según Certificado N°7124 con vencimiento el 02/05/2024.

TUBERCULOSIS: Establecimiento oficialmente libre según Certificado N ° 164959 con vencimiento el 17/05/2024.

FERTILIDAD

REVISACIÓN DE GENITALES EXTERNOS: En fecha 27/06/2023.

LIBRE DE CAMPYLOBACTERIOSIS Y TRICHOMONIASIS: Por 3 raspados y sus respectivos análisis en Laboratorio Oficial de Red aprobado por SENASA N° LR-0199. Protocolos N° 1° RASP.: 7108 (05/04/2023) 2° RASP.: 7185 (05/06/2023). 3° RASP.: 7284 (10/07/2023).

ESTADO SANITARIO: Presentado bajo Certificados N° 4674 y 4675 del Colegio Médico de Veterinarios de la provincia de Santa Fe 1° Circunscripción.

EXÁMEN GENERAL

Aplomos. Aparato Locomotor. Aparato de la Visión Exámenes realizados el 27/06/2023 por el Dr. Nicolás Alcalá. Mat. N° 801.

ESTANCIA
LA CARRETA
BRAFORO TODO TERRENO

PREÑEZ

VAQUILLONAS PREÑADAS: Confirmada por tacto rectal efectuado el 02/08/2023 por el Dr. Rubén Rodríguez, Mat. N° 1493. Se podrá constatar la misma antes de retirar los vientres de las instalaciones.

INMUNIZACIÓN

Todos los reproductores se encuentran inmunizados por el método INTA Rafaela contra babesiosis y anaplasmosis, con sus respectivas dosis.

Todos los animales son nacidos y criados en zona de MIO-MIO. No se aceptan reclamos por ingestión del mismo.

Las pruebas diagnósticas, podrán realizarse antes de retirar los reproductores de las instalaciones.



MUY IMPORTANTE

Recomendaciones sobre el manejo de bovinos vacunados contra babesiosis y anaplasmosis cuando son trasladados a las zonas donde estas enfermedades son endémicas.

Las vacunas vivas utilizadas para prevenir la Babesiosis y la Anaplasmosis bovina son efectivas para reducir una sólida respuesta inmunitaria en más del 90% de los vacunados. Para el caso de la Babesia Bovis y Babesia Bigemina no existen evidencias en Argentina de rupturas de inmunidad o enfermedad en animales vacunados por acción de cepas genéticamente diferentes. Distinta es la situación respecto a la Anaplasmosis, enfermedad producida por Anaplasma Marginale. En la vacuna se utiliza como inmunógeno Anaplasma Centrale, especie poco patógena para los bovinos y que brinda inmunidad cruzada parcial contra Anaplasma Marginale.

Si bien la protección cruzada conferida es efectiva para prevenir las manifestaciones indeseables de la enfermedad en la mayoría de los animales vacunados, en situaciones especiales (bovinos inmunodeprimidos o estresados) se han observado algunos casos de rupturas de inmunidad en los animales vacunados.

Entre las posibles causas que producen una caída en las defensas y que contribuyen a la ruptura de la inmunidad en los bovinos provenientes de la zona de garrapatas, se pueden mencionar:

- 1) Inmunosupresión producida por la garrapata Boophilus Microplus.
- 2) Inmunosupresión fisiológica por acción de las hormonas en hembras gestantes.
- 3) La actividad productiva o reproductiva, el servicio en los toros, la lactancia en las hembras.
- 4) Las temperaturas elevadas y la falta de sombra.
- 5) El cambio de alimentación y la calidad del agua bebida; los cambios de dietas. Cualquiera de estas causas, ya sean solas o combinadas, podrían llegar a causar una inmunosupresión suficiente, tanto como para que ante un desafío importante se produzca una ruptura de la inmunidad en los bovinos.

Si bien casos de ruptura de inmunidad en los bovinos adultos provenientes de la zona limpia de Boophilus Microplus no son significativos (0,5% de los reproductores trasladados a la zona infestada de farrapata), durante el primer año se deberían tomar algunas medidas que eviten las causas estresantes, favorezcan la adaptación de los bovinos al nuevo hábitat y contribuyan a minimizar los riesgos de enfermedad.

Entre ellas se pueden mencionar las siguientes medidas:

- 1) Tratamientos garrapaticidas frecuentes durante el 1° verano y otoño. Para tal fin se recomienda aplicar tratamientos garrapaticidas a los 10, 20, 40, 60 y luego cada 30 días, durante el 1° año.
- 2) Utilizar gradualmente a los toros para el servicio.
- 3) Los ovinos deben disponer de alimento y agua de buena calidad de cantidad suficiente. Deben disponer de sombra abundante.
- 4) En hembras preñadas se debe disponer de buena sombra y proveer alimento y agua de excelente calidad hasta después del parto.
- 5) Las buenas condiciones de alimentación y manejo deben extenderse cuando los bovinos comiencen su etapa productiva (lactancia y/o servicio).
- 6) Los bovinos se deben observar frecuentemente para detectar lo antes posible algún síntoma de enfermedad.
- 7) Si se observa algún bovino enfermo se debe llamar al médico veterinario. El profesional debería indicar el tratamiento específico, en el caso de sospechar de “tristeza”, debería tomar muestras de sangre para confirmar el diagnóstico de Babesiosis y/o Anaplasmosis en el laboratorio. En caso de muerte de un animal también es conveniente tomar muestras de sangre e improntas de órganos (cerebro, riñón, corazón) para confirmar el diagnóstico en el laboratorio.

Normas para auspicio ABA de Remates de Cabañas Braford



ESTANCIA
LA CARRETA
BRAFOR TODO TERRENO

Las medidas de circunferencia escrotal mínima estipuladas para los toros de acuerdo a su edad que deberán respetarse sin excepciones en los remates con auspicio de la ABA son las siguientes:

Los datos consignados de deferencias esperadas de la Progenie (DEPS), son los oficiales de **PegBraf** de la **Asociación Braford Argentina 2023**. Las mediciones fueron realizadas por el Dr. Nicolás Alcalá Mat. N° 801.

TOROS A CORRAL

(Generaciones Avanzadas, Intermedia y Preparatorio)

Categorías		Edad	C.E. (cm.)
10 ^a . Senior Mayor	9 ^a . Senior	>36 meses	35
8 ^a . Senior Menor	7 ^a . Dos Años Mayor	24-36 meses	34
6 ^a . Dos Años	5 ^a . Dos Años Menor	18-24 meses	33
Junior		15-18 meses	31





Financiá la compra de hacienda con la plataforma Santander Agronegocios de manera 100% digital a través de nuestras consignatarias adheridas

Más info en santander.com.ar/agro

Juntos producimos mejor 

CARTERA COMERCIAL. OTORGAMIENTO SUJETO A CONDICIONES DE CONTRATACIÓN Y EVALUACIÓN CREDITICIA. LOS ACCIONISTAS DE BANCO SANTANDER ARGENTINA S.A. NO RESPONDEN EN EXCESO DE SU INTEGRACIÓN ACCIONARIA.



TOROS BRAFOR



ESTANCIA
LA CARRETA
BRAFOR TODO TERRENO

31º
REMA TE
ANUAL



CORRAL 1

**CARRETERO
36693 T/E
PARANÁ**

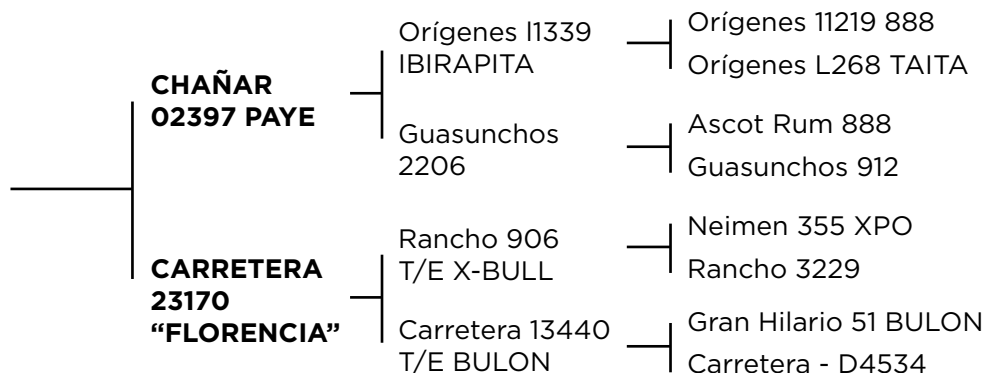

RP:	36693
FN:	06-08-20
PN:	35 kg
PDTT:	224 kg
CE:	45 kg
Peso Actual:	974 kg
Registro:	DEFINITIVO
MOCHO NATURAL	
SENASA	SV570EI99

PN	Prec	PD	Prec	PF	Prec	CE	Prec	AM	Prec	L&C	PRECIO
0,27	0,74	12,28	0,81	29,48	0,82	1,48	0,45	-1,97	0,59	4,17	

Fuente: PegBraf 2023

% G.I.	AOB (cm2)	G.D. (mm)	G.C. (mm)
2,4	118,00	19,30	22,61



CORRAL 2

RP:	36623
FN:	27-07-20
PN:	37 kg
PDTT:	220 kg
CE:	46 kg
Peso Actual:	984 kg
Registro:	DEFINITIVO
MOCHO NATURAL	
SENASA	SV570EJ62

**CARRETERO
36623 T/E**

**RANCHO 1361Y
SUPREMO**

**CARRETERA 13462
T/E MAGNO**

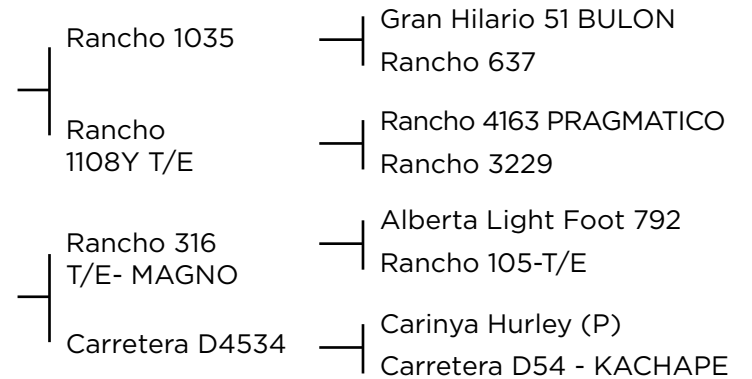

PN	Prec	PD	Prec	PF	Prec	CE	Prec	AM	Prec	L&C	PRECIO
0,15	0,76	7,7	0,82	46,28	0,83	1,48	0,46	2,53	0,55	6,38	

Fuente: PegBraf 2023

% G.I.	AOB (cm2)	G.D. (mm)	G.C. (mm)
1,9	123,00	16,51	18,29



CORRAL 3

	TATUAJE	CARAVANA	RG	F. NAC	PN	CE	PESO	AOB	EGD	%GI	PADRE	MADRE	PRECIO
1	X 36673	SV570EI97	D	04-08-20	38	46	846	88,32	11,43	1,9	SUPREMO	13462 T/E MAGNO	
2	T 37503	SV570EL17	D	24-10-20	45	42	760	99,48	12,95	1,8	SUPREMO	24038 - X BULL	

CORRAL 4

	TATUAJE	CARAVANA	RG	F. NAC	PN	CE	PESO	AOB	EGD	%GI	PADRE	MADRE	PRECIO
1	X 36739	SV570EJ66	R	11-08-20	35	41	852	108,64	8,13	2,2	VICTORIANO	Carretera 5194	
2	X 36773	SV570EE18	R	20-08-20	31	38	804	96,90	5,59	2	SUPREMO	Carretera 26834	

CORRAL 5

	TATUAJE	CARAVANA	RG	F. NAC	PN	CE	PESO	AOB	EGD	%GI	PADRE	MADRE	PRECIO
1	X 36905	SV570EG47	R	11-09-20	32	39	802	89,23	10,16	2,1	VICTORIANO	Carretera 5470	
2	36953	SV570EJ53	A	24-10-20	35	42,5	752	96,90	5,33	1,8	VICTORIANO	W092 - RON	

CORRAL 6

	TATUAJE	CARAVANA	RG	F. NAC	PN	CE	PESO	AOB	EGD	%GI	PADRE	MADRE	PRECIO
1	X 36809	SV570DX08	C	29-09-20	34	37,5	872	94,45	14,48	2	Carretero 3/8 C.	Carretera C.	
2	T 37145	SV570EG16	R	22-09-20	30	41	820	95,87	11,18	1,7	HA EVE	Carretera 5626	

**CORRAL 7**

	TATUAJE	CARAVANA	RG	F. NAC	PN	CE	PESO	AOB	EGD	%GI	PADRE	MADRE	PRECIO
1	36853	SY866P809	R	25-09-20	39	42	784	101,55	8,13	2	HA EVE	Carretera 11992	
2	X 37511	SV570EL13	A	24-10-20	32	38,5	780	100,19	7,37	1,7	VICTORIANO	W092 - RON	

CORRAL 8

	TATUAJE	CARAVANA	RG	F. NAC	PN	CE	PESO	AOB	EGD	%GI	PADRE	MADRE	PRECIO
1	X 36563	SV570EE16	R	07-08-20	29	40,5	814	76,19	7,11	1,9	SUPREMO	Carretera 26506	
2	X 36691	SV570EJ52	A	06-08-20	25	39,5	756	88,32	8,13	2,2	CHE RUBICHA	13388 - HURLEY	

CORRAL 9

	TATUAJE	CARAVANA	RG	F. NAC	PN	CE	PESO	AOB	EGD	%GI	PADRE	MADRE	PRECIO
1	37281	SY866P723	R	28-08-20	31	42	854	103,35	8,13	1,8	CANGURO	Carretera 5764	
2	T 38327	SY866R252	C	06-11-20		43	800	91,48	5,84	2	Carretero 3/8 C.	Carretera C.	



CORRAL 10

**CARRETERA
39423 T/E**

**GUASUNCHOS
3125 EXPERTO**

**CARRETERA
13462 T/E MAGNO**

Gran Hilario
51 BULON

Guasunchos
2206

Rancho 316
T/E- MAGNO

Carretera
D4534

Chadwick Downs Grandeur (P)
Coe Coe 195

Ascot Rum 888
Guasunchos 912

Alberta Light Foot 792
Rancho 105-T/E

Carinya Hurley (P)
Carretera D54 - KACHAPE

RP:	39423
FN:	15-03-21
PN:	37 kg
PDTT:	231 kg
CE:	10-02-00
Peso Actual:	872 kg
Registro:	DEFINITIVO
MOCHO NATURAL	
SENASA	SV570EK57

PN	Prec	PD	Prec	PF	Prec	CE	Prec	AM	Prec	L&C	PRECIO
0,38	0,73	10,01	0,79	35	0,80	1,44	0,44	0,59	0,59	5,59	

Fuente: PegBraf 2023

% G.I.	AOB (cm2)	G.D. (mm)	G.C. (mm)
2,1	102,00	10,16	18,29



CORRAL 11

RP:	39421
FN:	15-03-21
PN:	39 kg
PDTT:	231 kg
CE:	40 kg
Peso Actual:	810 kg
Registro:	DEFINITIVO
MOCHO NATURAL	
SENASA	SV570EK73

**CARRETERO
39421 T/E**

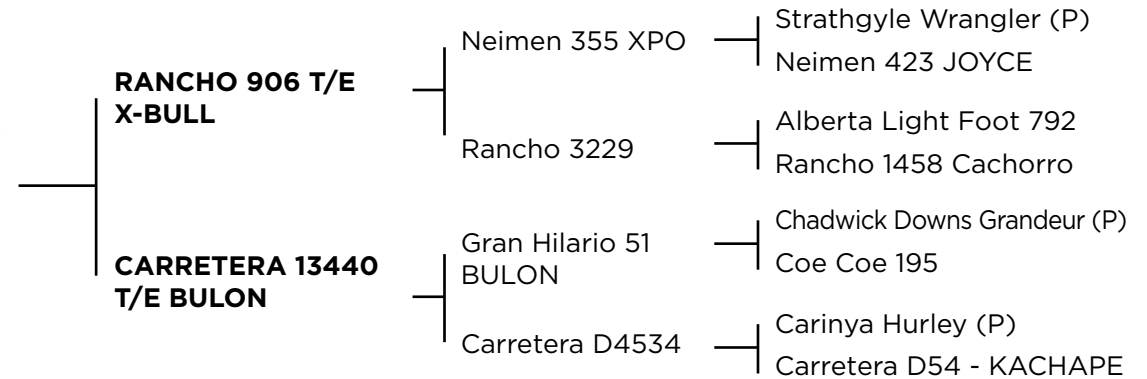

PN	Prec	PD	Prec	PF	Prec	CE	Prec	AM	Prec	L&C	PRECIO
0,25	0,73	5,08	0,79	41,29	0,80	0,80	0,44	4,82	0,57	7,36	

Fuente: PegBraf 2023

% G.I.	AOB (cm2)	G.D. (mm)	G.C. (mm)
2,1	105,00	12,70	14,73



CORRAL 12

	TATUAJE	CARAVANA	RG	F. NAC	PN	CE	PESO	AOB	EGD	%GI	PADRE	MADRE	PRECIO
	T 39697	SV570EY34	R	21-04-21	25	37	738	101,87	11,94	1,8	VICTORIANO	Carretera 28614	

CORRAL 13

	TATUAJE	CARAVANA	RG	F. NAC	PN	CE	PESO	AOB	EGD	%GI	PADRE	MADRE	PRECIO
1	X 39419	SV570EK55	D	15-03-21	39	38	848	111,48	8,64	1,9	SUPREMO	23170 - X BULL	
2	X 39437	SV570EX88	D	01-04-21	31	40	810	115,48	8,38	1,6	VICTORIANO	27758 - IBERA	

CORRAL 14

	TATUAJE	CARAVANA	RG	F. NAC	PN	CE	PESO	AOB	EGD	%GI	PADRE	MADRE	PRECIO
1	X 38965	SV570EI17	C	15-11-20		39	748	93,23	5,84	2	Carretero 3/8 C.	Carretera C.	
2	X 40335	SV570FB74	C	21-06-21		43	714	107,16	6,10	1,9	Carretero 3/8 C.	Carretera C.	

CORRAL 15

	TATUAJE	CARAVANA	RG	F. NAC	PN	CE	PESO	AOB	EGD	%GI	PADRE	MADRE	PRECIO
1	X 39669	SV570EY71	A	19-04-21	28	37,5	750	106,13	6,10	2	DERBY	28508 - CHEROKEE	
2	X 39781	SV570EY57	R	27-04-21	27	37	710	112,39	8,89	1,9	VICTORIANO	Carretera 28872	



CORRAL 16

RP:	36683
FN:	04-08-20
PN:	40 kg
CE:	42 kg
Peso Actual:	972 kg
Registro:	CONTROLADO
SENASA	SV570EJ91

**CARRETERO
36683**

**BRG SAN JUAN 7011
TE RAM**

ALMA B0070

- Ganadera La Paz
DT61 Grandeur
T/E - GOLIAT
- BRG San Juan
5002 5002
- Orígenes L1339
IBIRAPITA
- Alma 4893
- Chaddwick Downs
Lilly Trotter Y068
- Chadwick Downs Grandeur (P)
- Rancho 4163 - PRAGMATICO
BRG San Juan D028
- Orígenes 11219 888
Orígenes L268 - TAITA
- Lasbalas 5242 - CANGURO
Alma 4487

% G.I.	AOB (cm2)	G.D. (mm)	G.C. (mm)
2,1	112,00	12,19	20,83



CORRAL 17

	TATUAJE	CARAVANA	RG	F. NAC	PN	CE	PESO	AOB	EGD	%GI	PADRE	MADRE	PRECIO
1	T 36873	SY866P759	R	04-09-20	35	38	812	93,42	6,35	1,9	LAGRIMITA	Carretera 10874	
2	T 37083	SV570EG10	A	21-09-20	34	43	862	107,48	7,11	1,6	LAGRIMITA	13866 - HURLEY	

CORRAL 18

	TATUAJE	CARAVANA	RG	F. NAC	PN	CE	PESO	AOB	EGD	%GI	PADRE	MADRE	PRECIO
1	T 36717	SV570EE76	R	11-08-20	30	40	764	91,10	5,33	2	SUPREMO	Carretera 26270	
2	X 37793	SY866R263	C	20-10-20		39,5	790	101,81	7,112	1,8	Carretero 3/8 C.	Carretera C.	

CORRAL 19

	TATUAJE	CARAVANA	RG	F. NAC	PN	CE	PESO	AOB	EGD	%GI	PADRE	MADRE	PRECIO
1	36965	SV570EG30	R	15-09-20	35	38	792	102,77	5,08	2,2	CANGURO	Carretera 9866	
2	T 37915	SY866Q164	C	26-10-20	36	40	796	94,13	4,32	1,9	Carretero 3/8 C.	Carretera C.	

CORRAL 20

	TATUAJE	CARAVANA	RG	F. NAC	PN	CE	PESO	AOB	EGD	%GI	PADRE	MADRE	PRECIO
1	X 36945	SY866P725	R	11-09-20	39	40	764	100,71	4,06	1,6	HA EVE	Carretera 5362	
2	37099	SY866P803	C	18-09-20	33	41	770	102,19	3,81	1,9	CHALTU	Carretera 5752	



CORRAL 21

	TATUAJE	CARAVANA	RG	F. NAC	PN	CE	PESO	AOB	EGD	%GI	PADRE	MADRE	PRECIO
1	36561	SV570EE51	C	07-07-20		37	754	84,71	4,06	1,8	Carretero 3/8 C.	Carretera C.	
2	37215	SY866Q341	R	25-09-20	30	40	792	101,42	9,40	1,8	CONTADOR	Carretera 8214	

CORRAL 22

	TATUAJE	CARAVANA	RG	F. NAC	PN	CE	PESO	AOB	EGD	%GI	PADRE	MADRE	PRECIO
1	X 37235	SY866P899	C	28-09-20		43	794	78,52	7,62	2,2	Carretero 3/8 C.	Carretera C.	
2	X 37279	SY866P712	R	28-08-20	36	39	824	94,32	6,10	1,9	CONTADOR	Carretera 5186	

CORRAL 23

	TATUAJE	CARAVANA	RG	F. NAC	PN	CE	PESO	AOB	EGD	%GI	PADRE	MADRE	PRECIO
1	X 36539	SV570EE12	A	12-08-20	30	37	714	93,03	4,57	1,6	SUPREMO	Carretera 23648	
2	T 36543	SV570EE14	R	12-08-20	32	38	740	72,84	7,62	1,6	SUPREMO	Carretera 25580	

CORRAL 24

	TATUAJE	CARAVANA	RG	F. NAC	PN	CE	PESO	AOB	EGD	%GI	PADRE	MADRE	PRECIO
1	36549	SV570EE74	R	12-08-20	30	39	748	89,94	8,13	2,1	SUPREMO	Carretera 26420	
2	X 37229	SY866Q296	C	15-10-20	32	40	810	95,10	8,38	1,9	Carretero 3/8 C.	Carretera C.	



CORRAL 25

	TATUAJE	CARAVANA	RG	F. NAC	PN	CE	PESO	AOB	EGD	%GI	PADRE	MADRE	PRECIO
1	X 39501	SV570EY22	A	29-03-21	30	36	658	119,23	3,56	2,2	SUPREMO	27618 - EXPERTO	
2	T 39527	SV570EY05	A	01-04-21	27	38,5	666	103,35	4,57	1,9	CHE RUBICHA	28580 - CHEROKEE	
3	X 39811	SV570EY58	R	28-04-21		42	728	97,03	3,30	2,1	VICTORIANO	Carretera 28360	

CORRAL 26

	TATUAJE	CARAVANA	RG	F. NAC	PN	CE	PESO	AOB	EGD	%GI	PADRE	MADRE	PRECIO
1	T 39687	SV570ET68	A	20-04-21	24	36	740	79,29	9,14	2	VICTORIANO	Carretera 28038	
2	X 39999	SV570EY40	R	16-05-21		36	720	92,77	6,86	2	NAPOLEON	Carretera 31122	
3	X 40547	SV570FB70	C	26-07-21		38,5	736	89,94	4,83	2,1	Carretero 3/8 C.	Carretera C.	

CORRAL 27

	TATUAJE	CARAVANA	RG	F. NAC	PN	CE	PESO	AOB	EGD	%GI	PADRE	MADRE	PRECIO
1	X 39479	SV570EY75	A	27-03-21	26	37	644	90,64	4,83	1,9	SUPREMO	27908 - CHEROKEE	
2	T 39651	SV570EY49	R	19-04-21	27	36	658	81,87	7,62	1,9	RON	28184 - CHEROKEE	
3	T 40093	SV570EY76	C	01-06-21		37	644	82,00	9,40	2	Carretero 3/8 C.	Carretera C.	



CORRAL 28

	TATUAJE	CARAVANA	RG	F. NAC	PN	CE	PESO	AOB	EGD	%GI	PADRE	MADRE	PRECIO
1	X 36999	SY866P829	C	15-09-20		40,5	786	83,23	13,21	2,1	Carretero 3/8 C.	Carretera C.	
2	T 38323	SY866R260	C	06-11-20		39	776	103,16	4,06	2	Carretero 3/8 C.	Carretera C.	

CORRAL 29

	TATUAJE	CARAVANA	RG	F. NAC	PN	CE	PESO	AOB	EGD	%GI	PADRE	MADRE	PRECIO
1	X 37159	SY866P767	R	21-09-20	40	41	856	103,10	8,13	1,7	CANGURO	Carretera 18642	
2	37237	SY866P924	R	28-09-20	40	39	872	100,32	8,13	2	LAGRIMITA	Carretera 11648	

CORRAL 30

	TATUAJE	CARAVANA	RG	F. NAC	PN	CE	PESO	AOB	EGD	%GI	PADRE	MADRE	PRECIO
1	T 37709	SV570EI26	C	16-10-20		41,5	782	100,19	6,10	1,8	Carretero 3/8 C.	Carretera C.	
2	X 37957	SV570EF33	C	27-10-20		41,5	798	92,58	7,11	1,8	Carretero 3/8 C.	Carretera C.	

CORRAL 31

	TATUAJE	CARAVANA	RG	F. NAC	PN	CE	PESO	AOB	EGD	%GI	PADRE	MADRE	PRECIO
1	X 36609	SV570EI98	D	25-07-20	37	36	754	88,32	5,84	1,9	SUPREMO	W098 - CHE RUBICHA	
2	X 36995	SY866P707	R	15-09-20	36	40,5	832	101,29	8,13	2,3	HA EVE	Carretera 12616	



CORRAL 32

	TATUAJE	CARAVANA	RG	F. NAC	PN	CE	PESO	AOB	EGD	%GI	PADRE	MADRE	PRECIO
1	X 39487	SV570EY68	R	27-03-21	26	36	714	98,39	6,35	1,5	DERBY	Carretera 29452	
2	X 39787	SV570EY26	R	19-04-21	29	37	710	105,74	6,60	2,1	VICTORIANO	Carretera 30414	

CORRAL 33

	TATUAJE	CARAVANA	RG	F. NAC	PN	CE	PESO	AOB	EGD	%GI	PADRE	MADRE	PRECIO
1	39513	SV570EY27	R	30-03-21	32	37	760	96,71	8,64	1,6	DERBY	Carretera 28956	
2	39827	SV570EX90	R	29-04-21		38,5	822	96,71	7,11	2,1	PAYE	27160 - CAPITAN	

CORRAL 34

	TATUAJE	CARAVANA	RG	F. NAC	PN	CE	PESO	AOB	EGD	%GI	PADRE	MADRE	PRECIO
1	T 39657	SV570EY59	A	19-04-21	29	39	686	96,97	13,97	2	VICTORIANO	28250 - IBERA	
2	T 39935	SV570EY79	C	01-06-21		41	712	97,42	4,06	2,2	Carretero 3/8 C.	Carretera C.	
3	X 40517	SV570FB93	C	23-07-21		36,5	738	86,58	10,41	2,2	Carretero 3/8 C.	Carretera C.	



CORRAL 35

	TATUAJE	CARAVANA	RG	F. NAC	PN	CE	PESO	AOB	EGD	%GI	PADRE	MADRE	PRECIO
1	X 39441	SV570EY01	R	01-04-21	26	37	706	99,29	6,10	2,1	VICTORIANO	Carretera 31352	
2	X 39517	SV570EY74	A	30-03-21	31	37,5	632	100,06	3,56	1,8	SUPREMO	27918 - CHEROKEE	
3	X 39525	SV570EY72	A	01-04-21	23	37,5	614	98,64	6,10	1,8	DERBY	27638 - CHEROKEE	

CORRAL 36

	TATUAJE	CARAVANA	RG	F. NAC	PN	CE	PESO	AOB	EGD	%GI	PADRE	MADRE	PRECIO
1	39515	SV570EY55	R	30-03-21	30	36,5	652	108,13	3,81	1,9	DERBY	28598 - CONDE	
2	39795	SV570EY69	C	01-06-21		38,5	668	101,29	5,59	2,2	Carretero 3/8 C.	Carretera C.	
3	40417	SV570DY28	C	03-07-21		39	620	84,32	6,86	2,3	Carretero 3/8 C.	Carretera C.	

CORRAL 37

	TATUAJE	CARAVANA	RG	F. NAC	PN	CE	PESO	AOB	EGD	%GI	PADRE	MADRE	PRECIO
1	X 39557	SV570EX99	R	03-04-21	23	40	726	87,48	8,13	2	PAYE	Carretera 25698	
2	39565	SV570EX93	R	05-04-21	27	36	728	91,29	8,64	1,7	VICTORIANO	Carretera 29310	
3	X 39699	SV570EY47	R	21-04-21	29	38	674	95,29	7,11	2	VICTORIANO	Carretera 31076	



CORRAL 38

	TATUAJE	CARAVANA	RG	F. NAC	PN	CE	PESO	AOB	EGD	%GI	PADRE	MADRE	PRECIO
1	X 39975	SV570EX86	C	01-06-21		36,5	736	107,29	5,08	1,9	Carretero 3/8 C.	Carretera C.	
2	X 39427	SV570EY35	C	01-06-21		39	736	109,42	7,37	2,4	Carretero 3/8 C.	Carretera C.	
3	X 39559	SV570EX91	A	04-04-21	31	36	738	95,35	5,84	2,2	SUPREMO	Carretera 28336	

CORRAL 39

	TATUAJE	CARAVANA	RG	F. NAC	PN	CE	PESO	AOB	EGD	%GI	PADRE	MADRE	PRECIO
1	X 39569	SV570EY17	A	05-04-21	30	36	706	104,32	5,84	2,1	SUPREMO	28156 - EXPERTO	
2	T 40003	SV570EY10	A	16-05-21		36	672	108,84	6,10	2	DERBY	28198 - EXPERTO	
3	X 40027	SV570EY52	R	18-05-21		36,5	718	85,81	3,81	2,2	RON	Carretera 29272	

CORRAL 40

	TATUAJE	CARAVANA	RG	F. NAC	PN	CE	PESO	AOB	EGD	%GI	PADRE	MADRE	PRECIO
1	37315	SY866P842	C	30-09-20		40,5	820	88,45	8,13	1,9	Carretero 3/8 C.	Carretera C.	
2	T 37683	SY866Q343	C	15-10-20	33	38,5	760	96,45	10,67	1,9	Carretero 3/8 C.	Carretera C.	



CORRAL 41

	TATUAJE	CARAVANA	RG	F. NAC	PN	CE	PESO	AOB	EGD	%GI	PADRE	MADRE	PRECIO
1	36541	SV570EE72	R	12-08-20	30	40,5	808	87,74	5,33	2,3	SUPREMO	Carretera 26330	
2	X 37769	SY866Q223	C	20-10-20	32	36	796	97,48	5,59	2	Carretero 3/8 C.	Carretera C.	

CORRAL 42

	TATUAJE	CARAVANA	RG	F. NAC	PN	CE	PESO	AOB	EGD	%GI	PADRE	MADRE	PRECIO
1	X 36665	SY866P877	R	03-08-20	36	37,5	832	91,29	7,62	1,8	VICTORIANO	Carretera 19120	
2	36883	SY866P773	R	04-09-20	30	41	754	96,90	9,65	2	VICTORIANO	Carretera 10542	

CORRAL 43

	TATUAJE	CARAVANA	RG	F. NAC	PN	CE	PESO	AOB	EGD	%GI	PADRE	MADRE	PRECIO
1	X 36751	SY866Q035	R	15-08-20	38	39	714	84,90	5,59	1,9	LAGRIMITA	Carretera 4872	
2	X 36783	SV570EE39	R	20-08-20	30	37	756	90,13	12,19	1,9	SUPREMO	Carretera 26668	

CORRAL 44

	TATUAJE	CARAVANA	RG	F. NAC	PN	CE	PESO	AOB	EGD	%GI	PADRE	MADRE	PRECIO
1	36581	SV570EG20	C	18-07-20	32	41,5	812	94,58	5,33	2,1	SUPREMO	Carretera 26616	
2	X 36677	SY866P732	R	03-08-20	34	40	808	107,10	9,14	1,9	VICTORIANO	Carretera 19826	



CORRAL 45

	TATUAJE	CARAVANA	RG	F. NAC	PN	CE	PESO	AOB	EGD	%GI	PADRE	MADRE	PRECIO
1	X 36565	SV570EE52	R	07-08-20	31	36	730	93,42	6,60	2	SUPREMO	Carretera 27170	
2	37135	SV570EG19	D	22-09-20	30	41,5	718	93,10	4,57	1,9	LAGRIMITA	D9884 - BULON	

CORRAL 46

	TATUAJE	CARAVANA	RG	F. NAC	PN	CE	PESO	AOB	EGD	%GI	PADRE	MADRE	PRECIO
1	X 39519	SV570EY61	R	30-03-21	24	38	680	81,48	3,56	1,9	CORONADO	Carretera 29768	
2	39721	SV570EY54	R	23-04-21	27	37	702	100,77	6,35	1,9	DERBY	Carretera 30186	
3	X 40079	SV570FB73	C	01-06-21		39,5	764	99,29	10,16	2,2	Carretero 3/8 C.	Carretera C.	

CORRAL 47

	TATUAJE	CARAVANA	RG	F. NAC	PN	CE	PESO	AOB	EGD	%GI	PADRE	MADRE	PRECIO
1	X 40083	SV570EL58	C	01-06-21		38,5	668	91,74	6,60	2,2	Carretero 3/8 C.	Carretera C.	
2	40171	SV570FB69	C	01-06-21		38	660	95,74	5,08	1,9	Carretero 3/8 C.	Carretera C.	
3	X 40369	SV570EL53	C	21-06-21		38	700	98,39	5,59	2	Carretero 3/8 C.	Carretera C.	



CORRAL 48

	TATUAJE	CARAVANA	RG	F. NAC	PN	CE	PESO	AOB	EGD	%GI	PADRE	MADRE	PRECIO
1	X 39447	SV570EY46	C	01-06-21		37	724	80,65	4,06	1,7	Carretero 3/8 C.	Carretera C.	
2	40043	SV570EY44	C	01-06-21		40	682	102,19	7,11	2,2	Carretero 3/8 C.	Carretera C.	
3	X 40087	SV570FB83	C	01-06-21		37	678	82,26	6,86	2,1	Carretero 3/8 C.	Carretera C.	

CORRAL 49

	TATUAJE	CARAVANA	RG	F. NAC	PN	CE	PESO	AOB	EGD	%GI	PADRE	MADRE	PRECIO
1	T 39409	SV570EK74	D	13-03-21	39	39	784	113,29	4,83	1,9	VICTORIANO	D9198 - CANGURO	
2	X 39465	SV570EY09	A	01-04-21	31	39	724	107,29	9,65	2,1	VICTORIANO	27598 - XPO	
3	X 39763	SV570EY25	C	01-06-21		37	712	88,58	6,35	2,1	Carretero 3/8 C.	Carretera C.	

CORRAL 50

	TATUAJE	CARAVANA	RG	F. NAC	PN	CE	PESO	AOB	EGD	%GI	PADRE	MADRE	PRECIO
1	X 39469	SV570EY48	R	01-04-21	31	39	774	116,58	4,57	1,6	VICTORIANO	Carretera 29028	
2	X 39489	SV570EY16	R	29-03-21	34	43	806	107,48	5,08	1,8	PAYE	Carretera 11630	
3	39621	SV570EY14	A	12-04-21	32	37	826	90,45	3,81	1,7	PAYE	17064 - RON	

> Compra de hacienda

Consultá con tu cabaña promociones especiales en la compra de hacienda

- > Aboná tus compras 1 año después de realizarlas.
- > Refinanciá tus saldos vencidos a través de pagos mínimos mensuales.
- > **Nación Pos Web:** te permite validar todas tus operaciones no presenciales brindándote máxima seguridad al momento de comprar.
- > **Botón de Pago:** una nueva forma de abonar con tu tarjeta AgroNación.



> CONOCÉ MÁS

AgroNación

agronacion.com.ar
0810 666 AGRO (2476)
agronacion@bna.com.ar



Banco Nación



Tenés un campo.
Tenés que comprar insumos
o hacienda en pocas horas.
Tenés Financiación Galicia Rural.

Tenés  Galicia

Conocé más en galicia.ar/empresas

OPCIÓN A

RP: 23170
FN: 29-03-17
PN: 31 kg
Registro: DEFINITIVO

MOCHO NATURAL

47 Crias inscriptas por transferencia embrionaria

**CARRETERA
23170 T/E
"FLORENCIA"**

**RANCHO 906
T/E X-BULL**

**CARRETERA
13440 T/E BULON**

NEIMEN 355 XPO — Strathgyle Wrangler (P)
Neimen 423 JOYCE
Rancho 3229 — Alberta Light Foot 792
Rancho 1458 Cachorro
Gran Hilario 51 BULON — Chadwick Downs Grandeur (P)
Coe Coe 195
Carretera D4534 — Carinya Hurley (P)
Carretera D54 - KACHAPE

PN	Prec	PD	Prec	PF	Prec	CE	Prec	AM	Prec	L&C
-0,47	0,88	11	0,92	22,76	0,84	1,08	0,43	0,24	0,57	5,74

Fuente: PegBraf 2023

OPCIÓN B

RP: 24038
FN: 02-09-17
PN: 33 kg
Registro: DEFINITIVO

MOCHO NATURAL

49 Crias inscriptas por transferencia embrionaria

**CARRETERA
24038 T/E
"BLANQUITA"**

**RANCHO 906
T/E X-BULL**

**CARRETERA
13440 T/E BULON**

NEIMEN 355 XPO — Strathgyle Wrangler (P)
Neimen 423 JOYCE
Rancho 3229 — Alberta Light Foot 792
Rancho 1458 Cachorro
Gran Hilario 51 BULON — Chadwick Downs Grandeur (P)
Coe Coe 195
Carretera D4534 — Carinya Hurley (P)
Carretera D54 - KACHAPE

PN	Prec	PD	Prec	PF	Prec	CE	Prec	AM	Prec	L&C
0,22	0,88	19,78	0,92	25,65	0,81	0,65	0,40	-2,24	0,57	7,65

Fuente: PegBraf 2023

**DONANTES
VENTA DE EMBRIONES**

ESTANCIA
LA CARRETA
BRAFOR D TODO TERRENO

**CARRETERA
13462 T/E**

**RANCHO 316
T/E- MAGNO**

**CARRETERA
D4534**

Alberta Light
Foot 792

Rancho 105 T/E

Carinya Hurley (P)

Carretera D54

Alberta Bold Chief 556 (H)

Alberta Leanne 414 B

7C Captain 9389

Leonor Liag 241

Carinya Endeavour

Carinya 1642

Cuyano Huinca Shaka

D1450 KACHAPE

Marcaojo A1258

OPCIÓN C

RP:	13462
FN:	09-03-14
PN:	34 kg
Registro:	DEFINITIVO

MOCHO NATURAL

**43 Crias inscriptas por
transferencia embrionaria**

PN	Prec	PD	Prec	PF	Prec	CE	Prec	AM	Prec	L&C
-0,24	0,89	8,87	0,92	50,56	0,89	1,68	0,48	2,80	0,61	7,23

Fuente: PegBraf 2023





CENTRO DE MULTIPLICACIÓN **GENÉTICA**

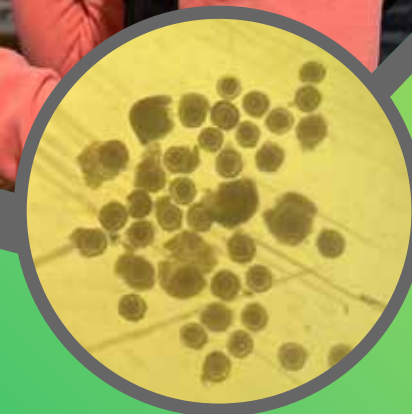

Somos

Una empresa dedicada a la **reproducción bovina**, a través de distintas técnicas como **transferencia embrionaria** método convencional de obtención de embriones.

Aspiración folicular, producción, vitrificación y transferencia de embriones in vitro.

☎ 3491-431124 @ cjdefagot@hotmail.com @ /4d.genetica



Belgrano 949 - Villa Minetti, Santa Fe



VAQUILLONAS PREÑADAS



ESTANCIA
LA CARRETA
BRAFOR TODO TERRENO

31º
REMATE
ANUAL



CORRAL 51

PINTURA 1

**CARRETERA
38404 T/E**

**RANCHO 1361Y
SUPREMO**

**CARRETERA
D9198 T/E
CANGURO**

Rancho 1035

Rancho 1108Y
T/E

Lasbalas 5242
CANGURO

Carretera
D4534

Gran Hilario 51
BULON

Rancho 637

Rancho 4163
PRAGMATICO

Rancho 3229

Alberta
Light Foot 792

Lasbalas 2005

Carinya
Hurley (P)

Carretera D54 -
KACHAPE

RP: 38404

FN: 11-03-21

PN: 30 kg

PDTT: 176 kg

Registro: DEFINITIVO

**Cría: RP 45991
X Bull (Macho)**

F. Nac Cría: 01/04/23 - PN: 28 kg

MOCHO NATURAL

SENASA 032 010002097037

PN	Prec	PD	Prec	PF	Prec	CE	Prec	AM	Prec	L&C	PRECIO
0,15	0,72	9,23	0,78	15,98	0,78	0,68	0,35	-1,14	0,47	3,47	

Fuente: PegBraf 2023



PINTURA 2

CORRAL 51

**CARRETERA
38410 T/E**

**RANCHO 1361Y
SUPREMO**

**CARRETERA
24020 "LAURA"**

Rancho 1035

Rancho 1108Y
T/E

Rancho 906
T/E X-BULL

Carretera 13440
T/E BULON

Gran Hilario 51
BULON
Rancho 637

Rancho 4163 -
PRAGMATICO
Rancho 3229

Neimen 355 XPO
Rancho 3229

Gran Hilario 51
BULON
Carretera D4534

RP:	38410
FN:	12-03-21
PN:	30 kg
PDTT:	182 kg
Registro:	DEFINITIVO
Cría:	MACHO Carretero 32849 "Ron"
F. Nac Cría:	09/07/2023 - PN: 36 kg
MOCHO NATURAL	
SENASA	032 010002097037

PN	Prec	PD	Prec	PF	Prec	CE	Prec	AM	Prec	L&C	PRECIO
-0,34	0,78	6,16	0,83	15,31	0,82	0,62	0,42	-0,15	0,57	2,93	

Fuente: PegBraf 2023



CORRAL 52

	TATUAJE	CARAVANA	REG.	F.NAC.	PADRE	MADRE	PREÑEZ	REG CRÍA	F.P.PARTO	PRECIO
1	X 32258	SY866N898	R	19-09-19	CHEROKEE	Carretera 3236	VICTORIANO	A	14-12-23	
2	X 32468	SV570DM52	C	25-09-19	Carretero 3/8 C.	Carretera C.	EMAYPE	R	14-12-23	
3	35018	SV570EA51	A	12-04-20	IBERA	24366 - MAGNO	PAYESERO	D	29-10-23	

CORRAL 53

	TATUAJE	CARAVANA	REG.	F.NAC.	PADRE	MADRE	PREÑEZ	REG CRÍA	F.P.PARTO	PRECIO
1	32836	SY866N562	C	08-10-19	M'BARETE	Carretera 16674	PAYESERO	R	17-09-23	
2	32868	SY866DO78	C	08-10-19	SUPREMO	Carretera 18534	PAYESERO	R	29-10-23	
3	X 35032	SV570DZ51	R	13-04-20	SUPREMO	24302 - CONDE	PAYESERO	A	29-10-23	

CORRAL 54

	TATUAJE	CARAVANA	REG.	F.NAC.	PADRE	MADRE	PREÑEZ	REG CRÍA	F.P.PARTO	PRECIO
1	32568	SV570DO35	R	28-09-19	EXPERTO	13672 - RON	VICTORIANO	A	29-10-23	
2	32756	SV570DL08	C	03-10-19	EXPERTO	14602 - HERCULES	VICTORIANO	R	14-12-23	
3	X 35092	SV570EA94	C	02-05-20	MAGICO	W092 - RON	VICTORIANO	R	29-10-23	



VAQUILLONAS PREÑADAS

ESTANCIA
LA CARRETA
BRAFORO TODO TERRENO

CORRAL 55

	TATUAJE	CARAVANA	REG.	F.NAC.	PADRE	MADRE	PREÑEZ	REG CRÍA	F.P.PARTO	PRECIO
1	X 32246	SV570DN06	R	18-09-19	EXPERTO	20218 - RON	PAYESERO	A	17-09-23	
2	T 33545	SY866O152	BO	08-10-19	Carretero 3/8 C.	Carretera C.	PAYESERO	C	17-09-23	

CORRAL 56

	TATUAJE	CARAVANA	REG.	F.NAC.	PADRE	MADRE	PREÑEZ	REG CRÍA	F.P.PARTO	PRECIO
1	T 32714	SY866N820	C	02-10-19	Carretero 3/8 C.	Carretera C.	PAYESERO	R	17-09-23	
2	32950	SY866O091	C	10-10-19	EXPERTO	Carretera 7538	VICTORIANO	R	29-10-23	
3	X 33692	SV570DS18	C	31-10-19	Carretero 3/8 C.	Carretera C.	VICTORIANO	R	14-12-23	

CORRAL 57

	TATUAJE	CARAVANA	REG.	F.NAC.	PADRE	MADRE	PREÑEZ	REG CRÍA	F.P.PARTO	PRECIO
1	X 31794	SY866N645	R	27-08-19	SUPREMO	Carretera 14662	PAYESERO	A	17-09-23	
2	X 32334	SY866N569	R	21-09-19	CHEROKEE	Carretera 10224	PAYESERO	A	29-10-23	
3	X 34534	SV570DJ49	BO	13-12-19	Carretero 3/8 C.	Carretera C.	VICTORIANO	C	29-10-23	



CORRAL 58

	TATUAJE	CARAVANA	REG.	F.NAC.	PADRE	MADRE	PREÑEZ	REG CRÍA	F.P.PARTO	PRECIO
1	X 31986	SY866N521	C	08-09-19	Carretero 3/8 C.	Carretera C.	VICTORIANO	R	29-10-23	
2	X 32084	SY866N636	A	11-09-19	SUPREMO	14684 - HURLEY	MAURICIO	D	17-09-23	
3	X 32130	SV570DM10	R	12-09-19	EXPERTO	Carretera 12746	PAYESERO	A	17-09-23	
4	X 32492	SY866O635	R	25-09-19	SUPREMO	Carretera 19136	PAYESERO	A	17-09-23	

CORRAL 59

	TATUAJE	CARAVANA	REG.	F.NAC.	PADRE	MADRE	PREÑEZ	REG CRÍA	F.P.PARTO	PRECIO
1	X 31620	SV570DL94	R	30-07-19	PAYE	Carretera 18108	VICTORIANO	A	29-10-23	
2	X 32034	SV570DM53	R	10-09-19	EXPERTO	Carretera 18134	VICTORIANO	A	29-10-23	
3	X 32294	SV570DL76	R	20-09-19	IBERA	Carretera 16816	PAYESERO	A	17-09-23	
4	32428	SV570DM12	R	24-09-19	CONTADOR	Carretera 22512	PAYESERO	A	17-09-23	
5	X 33400	SY866O063	C	25-10-19	Carretero 3/8 C.	Carretera C.	VICTORIANO	R	14-12-23	



VAQUILLONAS PREÑADAS

ESTANCIA
LA CARRETA
BRAFOR TODO TERRENO

CORRAL 60

	TATUAJE	CARAVANA	REG.	F.NAC.	PADRE	MADRE	PREÑEZ	REG CRÍA	F.P.PARTO	PRECIO
1	X 31860	SY866N632	C	02-09-19	SUPREMO	Carretera 15948	PAYESERO	R	17-09-23	
2	X 32250	SY866N413	R	19-09-19	EXPERTO	Carretera 18020	VICTORIANO	A	14-12-23	
3	X 32930	SY866O237	C	10-10-19	SUPREMO	Carretera 18128	EMAYPE	R	14-12-23	
4	T 33730	SV570DL53	C	15-10-19	Carretero 3/8 C.	Carretera C.	VICTORIANO	R	29-10-23	

CORRAL 61

	TATUAJE	CARAVANA	REG.	F.NAC.	PADRE	MADRE	PREÑEZ	REG CRÍA	F.P.PARTO	PRECIO
1	X 31574	SV570DL96	A	15-07-19	IBERA	19976 - X BULL	PAYESERO	D	17-09-23	
2	X 31774	SV570DL85	A	23-08-19	CHE RUBICHA	24128 - CHEROKEE	MAURICIO	D	17-09-23	
3	X 32542	SY866N433	C	27-09-19	Carretero 3/8 C.	Carretera C.	VICTORIANO	R	29-10-23	
4	X 33584	SY866N868	C	29-10-19	Carretero 3/8 C.	Carretera C.	PAYESERO	R	29-10-23	
5	X 35128	SV570EA68	R	15-04-20	SUPREMO	Carretera 26390	VICTORIANO	A	14-12-23	



CORRAL 62

	TATUAJE	CARAVANA	REG.	F.NAC.	PADRE	MADRE	PREÑEZ	REG CRÍA	F.P.PARTO	PRECIO
1	X 31932	SV570DM94	R	05-09-19	RON	Carretera 17430	PAYESERO	A	17-09-23	
2	X 32146	SV570DO16	R	13-09-19	CHEROKEE	Carretera 22590	PAYESERO	A	17-09-23	
3	X 33198	SY866N450	C	24-10-19	Carretero 3/8 C.	Carretera C.	PAYESERO	R	17-09-23	
4	X 33738	SV570DM29	C	15-10-19	Carretero 3/8 C.	Carretera C.	VICTORIANO	R	29-10-23	
5	X 34732	SV570DS15	C	15-11-19	Carretero 3/8 C.	Carretera C.	PAYESERO	R	29-10-23	

CORRAL 63

	TATUAJE	CARAVANA	REG.	F.NAC.	PADRE	MADRE	PREÑEZ	REG CRÍA	F.P.PARTO	PRECIO
1	X 31872	SV570DM35	C	03-09-19	SUPREMO	Carretera 7306	VICTORIANO	R	14-12-23	
2	32358	SV570DN59	C	22-09-19	Carretero 3/8 C.	Carretera C.	PAYESERO	R	29-10-23	
3	X 32534	SY866O613	R	27-09-19	EXPERTO	16780 - IBERA	PAYESERO	A	29-10-23	
4	34042	SV570DU07	C	15-11-19	Carretero 3/8 C.	Carretera C.	VICTORIANO	R	14-12-23	



VAQUILLONAS PREÑADAS

ESTANCIA
LA CARRETA
BRAFORDD TODO TERRENO

CORRAL 64

	TATUAJE	CARAVANA	REG.	F.NAC.	PADRE	MADRE	PREÑEZ	REG CRÍA	F.P.PARTO	PRECIO
1	X 32506	SV570DM73	R	26-09-19	CHEROKEE	Carretera 3990	VICTORIANO	A	14-12-23	
2	X 32590	SV570DM83	R	30-09-19	SUPREMO	Carretera 20962	VICTORIANO	A	14-12-23	
3	X 32654	SV570DS43	R	30-09-19	CHEROKEE	Carretera 21092	VICTORIANO	A	29-10-23	

CORRAL 65

	TATUAJE	CARAVANA	REG.	F.NAC.	PADRE	MADRE	PREÑEZ	REG CRÍA	F.P.PARTO	PRECIO
1	X 32030	SY866N427	C	10-09-19	Carretero 3/8 C.	Carretera C.	VICTORIANO	R	29-10-23	
2	X 32308	SV570DO47	C	20-09-19	Carretero 3/8 C.	Carretera C.	VICTORIANO	R	29-10-23	
3	X 32804	SY866N583	C	08-10-19	SUPREMO	Carretera 20046	PAYESERO	R	29-10-23	
4	X 33494	SY866O044	C	29-10-19	Carretero 3/8 C.	Carretera C.	VICTORIANO	R	29-10-23	



CORRAL 66

	TATUAJE	CARAVANA	REG.	F.NAC.	PADRE	MADRE	PREÑEZ	REG CRÍA	F.P.PARTO	PRECIO
1	X 32070	SV570DT17	R	10-09-19	SUPREMO	Carretera 10488	PAYESERO	A	17-09-23	
2	X 32222	SY866N847	C	18-09-19	Carretero 3/8 C.	Carretera C.	VICTORIANO	R	29-10-23	
3	X 32684	SY866N493	R	30-09-19	SUPREMO	Carretera 17942	PAYESERO	A	29-10-23	
4	33340	SY866N468	C	24-10-19	Carretero 3/8 C.	Carretera C.	VICTORIANO	R	29-10-23	
5	33426	SV570DO58	C	26-10-19	Carretero 3/8 C.	Carretera C.	PAYESERO	R	29-10-23	





VAQUILLONAS PARA SERVICIO



ESTANCIA
LA CARRETA
BRAFORO TODO TERRENO

31º
REIMATE
ANUAL

ESTANCIA
LA CARRETA
BRAFORDD TODO TERRENO

VENTA DE UNA ELECCIÓN DE CORRAL | Elección de una vaquillona



CORRAL 67

1

CARRETERA
43698 T/E

BRG SAN JUAN
7011 TE RAM

CARRETERA
23170
"FLORENCIA"

Ganadera La Paz
DT61 - GOLIAT

BRG San Juan
5002

Rancho 906
T/E X-BULL

Carretera 13440
T/E BULON

CD Grandeur (P)
Chaddwick Downs
Lilly Trotter Y068

Rancho 4163 PRAGMATICO
BRG San Juan D028

Neimen 355 XPO
Rancho 3229

Gran Hilario 51 BULON
Carretera D4534

RP: 43698

FN: 18-08-22

PN: 32 kg

PDTT: 204 kg

Registro: DEFINITIVO

MOCHO NATURAL

SENASA 032 010002096940

PN	Prec	PD	Prec	PF	Prec	CE	Prec	AM	Prec	L&C	PRECIO
-0,11	0,73	10,73	0,78	24,69	0,67	1,07	0,37	-0,32	0,45	5,04	

Fuente: PegBraf 2023

2

CARRETERA
43860 T/E

BRG SAN JUAN
7011 TE RAM

CARRETERA
23170
"FLORENCIA"

Ganadera La Paz
DT61 - GOLIAT

BRG San Juan
5002

Rancho 906
T/E X-BULL

Carretera 13440
T/E BULON

CD Grandeur (P)
Chaddwick Downs
Lilly Trotter Y068

Rancho 4163 PRAGMATICO
BRG San Juan D028

Neimen 355 XPO
Rancho 3229

Gran Hilario 51 BULON
Carretera D4534

RP: 43860

FN: 28-08-22

PN: 32 kg

PDTT: 191 kg

Registro: DEFINITIVO

MOCHO NATURAL

SENASA 032 010002097093

PN	Prec	PD	Prec	PF	Prec	CE	Prec	AM	Prec	L&C	PRECIO
-0,1	0,72	6,37	0,77	23,58	0,65	1,07	0,35	1,07	0,41	4,26	



VENTA DE UNA ELECCIÓN DE CORRAL | Elección de una vaquillona

ESTANCIA
LA CARRETA
BRAFORO TODO TERRENO

CORRAL 67

3 CARRETERA 44038 T/E

- DEL CHACO 35 EXPERTO TE TAPENAGA
 - Guasunchos 3125 EXPERTO — Gran Hilario 51 BULON
 - Corralera C2242 — Guasunchos 2206
- CARRETERA 23170 "FLORENCIA"
 - Rancho 906 T/E X-BULL — Neimen 355 XPO
 - Carretera 13440 T/E BULON — Rancho 3229
 - Gran Hilario 51 BULON
 - Carretera D4534

RP: 44038
FN: 09-09-22
PN: 36 kg
PDTT: 202 kg
Registro: AVANZADO
MOCHO NATURAL
SENASA 032 010002096921

PN	Prec	PD	Prec	PF	Prec	CE	Prec	AM	Prec	L&C	PRECIO
0,07	0,72	12,04	0,77	26,73	0,64	1,30	0,33	0,09	0,38	6,11	

Fuente: PegBraf 2023

4 CARRETERA 44042 T/E

- BRG SAN JUAN 7011 TE RAM
 - Ganadera La Paz DT61 - GOLIAT — CD Grandeur (P)
 - Chaddwick Downs Lilly Trotter Y068
 - BRG San Juan 5002 — Rancho 4163 - PRAGMATICO
 - BRG San Juan D028
- CARRETERA 23170 "FLORENCIA"
 - Rancho 906 T/E X-BULL — Neimen 355 XPO
 - Rancho 3229
 - Carretera 13440 T/E BULON — Gran Hilario 51 BULON
 - Carretera D4534

RP: 44042
FN: 11-09-22
PN: 35 kg
PDTT: 185 kg
Registro: DEFINITIVO
MOCHO NATURAL
SENASA 032 010002096925

PN	Prec	PD	Prec	PF	Prec	CE	Prec	AM	Prec	L&C	PRECIO
0,01	0,74	8,08	0,78	24,53	0,67	1,08	0,37	0,59	0,44	4,63	

Fuente: PegBraf 2023



CORRAL 68

1 CARRETERA 43708 T/E

**DEL CHACO 35
EXPERTO TE
TAPENAGA**

Guasunchos 3125 EXPERTO — Gran Hilario 51 BULON
Guasunchos 2206

Corralera C2242

**CARRETERA 23170
"FLORENCIA"**

Rancho 906 T/E X-BULL — Neimen 355 XPO
Rancho 3229

Carretera 13440 T/E BULON — Gran Hilario 51 BULON
Carretera D4534

RP:	43708
FN:	18-08-22
PN:	32 kg
PDTT:	260 kg
Registro:	AVANZADO
MOCHO NATURAL	
SENASA 032 010002096997	

PN	Prec	PD	Prec	PF	Prec	CE	Prec	AM	Prec	L&C	PRECIO
-0,1	0,72	18,2	0,77	27,7	0,64	1,30	0,33	-2,00	0,38	7,12	

Fuente: PegBraf 2023

2 CARRETERA 43726 T/E

CORRALERO A2751 CHALTU

Corralero 1-151 A468 C METAN — Lasbalas A27 LF -SALTEÑO
Corralera A468
CAPITAN 3118 C

Corralera 0-182 — Lasbalas 5242 -CANGURO
Corralera 7288

**CARRETERA 24038
"BLANQUITA"**

Rancho 906 T/E X-BULL — Neimen 355 XPO
Rancho 3229

Carretera 13440 T/E BULON — Gran Hilario 51 BULON
Carretera D4534

RP:	43726
FN:	19-08-22
PN:	33 kg
PDTT:	225 kg
Registro:	DEFINITIVO
MOCHO NATURAL	
SENASA 032 010002096973	

PN	Prec	PD	Prec	PF	Prec	CE	Prec	AM	Prec	L&C	PRECIO
0,14	0,72	15,1	0,77	24,9	0,64	0,95	0,35	-1,10	0,51	6,51	



VAQUILLONAS PARA SERVICIO

ESTANCIA
LA CARRETA
BRAFORO TODO TERRENO

CORRAL 68

3

**CARRETERA
43874 T/E**

**CORRALERO
R6418 METAN
ESTECO**

Corralero 1-151
A468 C METAN

Corralera C4208

Lasbalas A27 LF -SALTEÑO

Corralera A468
CAPITAN 3118 C

Rancho 833
Corralera 3118

**CARRETERA
D9198 T/E
CANGURO**

Lasbalas 5242
CANGURO

Carretera
D4534

Alberta Light Foot 792
Lasbalas 2005

Carinya Hurley (P)
Carretera D54 - KACHAPE

RP: 43874

FN: 01-09-22

PN: 36 kg

PDTT: 259 kg

Registro: AVANZADO

MOCHO NATURAL

SENASA 032 010002096960

PN	Prec	PD	Prec	PF	Prec	CE	Prec	AM	Prec	L&C	PRECIO
0,26	0,71	18,94	0,76	34,49	0,63	1,08	0,30	-6,10	0,37	3,37	

Fuente: PegBraf 2023





CORRAL 69

	TATUAJE	CARAVANA	REG.	F.NAC.	PADRE	MADRE	PRECIO
1	X 43356	032 010001591395	C	01-07-22	Carretero 3/8 C.	Carretera C.	
2	42884	SV570FI28	C	18-05-22	VICTORIANO	CARRETERA 35042	

CORRAL 70

	TATUAJE	CARAVANA	REG.	F.NAC.	PADRE	MADRE	PRECIO
1	X 46328	032 010001591407	C	15-05-22	Carretero 3/8 C.	Carretera C.	
2	X 43494	032 010001590932	C	15-06-22	Carretero 3/8 C.	Carretera C.	

CORRAL 71

	TATUAJE	CARAVANA	REG.	F.NAC.	PADRE	MADRE	PRECIO
1	X 41746	SV570FE53	A	13-04-22	ESTECO	24038 - X BULL	
2	X 42670	SV570FG87	C	24-05-22	DERBY	CARRETERA 33760	
3	X 43324	032 010001591431	C	24-06-22	Carretero 3/8 C.	Carretera C.	



VAQUILLONAS PARA SERVICIO

ESTANCIA
LA CARRETA
BRAFOR TODO TERRENO**CORRAL 72**

	TATUAJE	CARAVANA	REG.	F.NAC.	PADRE	MADRE	PRECIO
1	X 43318	032 010001591452	C	20-06-22	Carretero 3/8 C.	Carretera C.	
2	X 43372	032 010001591487	C	04-07-22	Carretero 3/8 C.	Carretera C.	
3	X 43514	032 010001590991	C	24-05-22	DERBY	CARRETERA 34280	

CORRAL 73

	TATUAJE	CARAVANA	REG.	F.NAC.	PADRE	MADRE	PRECIO
1	X 42760	SV570FK11	C	18-03-22	DIVO	CARRETERA 30530	
2	X 43496	032 010001591504	C	15-06-22	Carretero 3/8 C.	Carretera C.	
3	X 43528	032 010001591403	C	15-06-22	Carretero 3/8 C.	Carretera C.	

CORRAL 74

	TATUAJE	CARAVANA	REG.	F.NAC.	PADRE	MADRE	PRECIO
1	X 43432	032 010001591438	C	15-06-22	Carretero 3/8 C.	Carretera C.	
2	X 43434	032 010001591494	C	15-06-22	Carretero 3/8 C.	Carretera C.	
3	X 43488	032 010001591484	C	15-06-22	Carretero 3/8 C.	Carretera C.	
4	X 43632	SV570FJ88	C	15-05-22	Carretero 3/8 C.	Carretera C.	



CORRAL 75

	TATUAJE	CARAVANA	REG.	F.NAC.	PADRE	MADRE	PRECIO
1	X 43044	SV570FI72	C	08-05-22	Carretero 3/8 C.	Carretera C.	
2	X 43508	032 010001591436	A	16-07-22	DERBY	35206 - CANGURO	
3	X 43564	032 010001590995	C	15-06-22	Carretero 3/8 C.	Carretera C.	
4	X 43572	032 010001591380	C	15-06-22	Carretero 3/8 C.	Carretera C.	
5	46324	032 010001591375	C	15-06-22	Carretero 3/8 C.	Carretera C.	

CORRAL 76

	TATUAJE	CARAVANA	REG.	F.NAC.	PADRE	MADRE	PRECIO
1	X 43352	032 010001591474	C	01-07-22	Carretero 3/8 C.	Carretera C.	
2	X 43378	032 010001591472	C	15-06-22	Carretero 3/8 C.	Carretera C.	
3	X 43502	032 010001590920	C	15-06-22	Carretero 3/8 C.	Carretera C.	
4	X 43422	032 010001590982	C	15-06-22	Carretero 3/8 C.	Carretera C.	
5	X 43452	032 010001591442	C	15-06-22	Carretero 3/8 C.	Carretera C.	



VAQUILLONAS PARA SERVICIO

ESTANCIA
LA CARRETA
BRAFOR TODO TERRENO**CORRAL 77**

	TATUAJE	CARAVANA	REG.	F.NAC.	PADRE	MADRE	PRECIO
1	X 039968	SV570FL97	C	15-05-22	Carretero 3/8 C.	Carretera C.	
2	X 43312	032 010001590918	C	20-06-22	Carretero 3/8 C.	Carretera C.	
3	42550	SV570FG94	C	14-05-22	VICTORIANO	31634 - IBERA	
4	42842	SV570FJ09	R	24-05-22	DERBY	CARRETERA 32980	
5	X 43998	SV570FJ51	C	15-05-22	Carretero 3/8 C.	Carretera C.	

CORRAL 78

	TATUAJE	CARAVANA	REG.	F.NAC.	PADRE	MADRE	PRECIO
1	42632	SV570FK19	C	22-03-22	Carretero 3/8 C.	Carretera C.	
2	X 42908	SV570FJ92	C	24-04-22	Carretero 3/8 C.	Carretera C.	
3	X 42764	SV570FK27	C	22-05-22	VICTORIANO	32110 - EXPERTO	
4	X 43402	032 010001591385	C	15-06-22	Carretero 3/8 C.	Carretera C.	
5	X 43596	032 010001591429	C	15-06-22	Carretero 3/8 C.	Carretera C.	



CORRAL 79

	TATUAJE	CARAVANA	REG.	F.NAC.	PADRE	MADRE	PRECIO
1	X 41222	SV570FG85	C	15-06-22	Carretero 3/8 C.	Carretera C.	
2	T 42682	SV570FL93	C	25-05-22	VICTORIANO	32108 - CONDE	
3	X 42692	SV570FM00	C	28-05-22	DERBY	CARRETERA 35050	

CORRAL 80

	TATUAJE	CARAVANA	REG.	F.NAC.	PADRE	MADRE	PRECIO
1	X 43152	032 010001591476	A	22-05-22	DERBY	32636 - CHEROKEE	
2	43326	032 010001591412	C	24-06-22	Carretero 3/8 C.	Carretera C.	
3	T 43454	032 010001591417	C	15-06-22	Carretero 3/8 C.	Carretera C.	
4	X 43460	032 010001591390	C	15-06-22	Carretero 3/8 C.	Carretera C.	
5	X 43464	032 010001590935	C	15-06-22	Carretero 3/8 C.	Carretera C.	

TECNOLOGÍA Y CIENCIA EN AGRICULTURA

Productos *Premium* para sus
Agroaplicaciones.

 **Tricho
SmartMega**

NUEVO PRODUCTO BIOLÓGICO

ADYUVANTES

NUTRICIÓN VEGETAL



A35T GOLD

WR4

ALL-OK



ZINC

GROWTH

BORO

Zn EDTA



Alltec *Bio*
Nutrición y Agrotecnología

Por consulta de servicios técnicos o comerciales: Ing. Agr. Lucas Domizi
ldomizi@alltecsa.com.ar | WhatsApp: +54 9 362 528 5000



f AlltecBIO | alltecbio_arg

www.alltecbio.com

Cuidamos todo lo importante de tu vida



Nº de inscripción en SSN
0224

Atención al asegurado
0600-666-8400

Organismo de control
www.argentina.gob.ar/ssn





31º REMATE ANUAL

ESTANCIA
LA CARRETA
BRAFORN TODO TERRENO