

CATALOGO DE VENTA

VENTA de REPRODUCTORES Y VIENTRES





15° Remate Anual "GENETICA CAMPERA"

➤ Marca y señal líquida

SABADO 17 DE SEPTIEMBRE **14 hs.**

● en vivo por www.brandemannconsignataria.com.ar 

  Brandemann Consignataria Srl

Fletes Gratis

ENTREGA Y FINANCIACION SUJETA A APROBACION CREDITICIA

EVENTO PRIVADO: Agropecuaria Mayaco SA se reserva el derecho de admisión y permanencia de personas en el predio.



IMPORTANTES DATOS del pasado, del presente; y en base a ellos un mejor futuro para la **GANADERÍA ARGENTINA.**

DATOS MUNDIALES

AÑO 1975: ¡**4.060** millones de personas y **1.000** millones de vacunos!

AÑO 2022: ¡**8.000** millones de personas y **1.000** millones de vacunos!

¡¡¡Somos el doble de habitantes con los mismos vacunos!!!

Está demostrado que son muchos los países (no solo China) que año tras año vienen aumentando las compras de carne vacuna.

Sumado a esa realidad, los emprendimientos sobre carnes vegetales **NO ESTÁN** prosperando y se **VAN DESACTIVANDO.**

Señoras y señores:

SAQUEMOS CONCLUSIONES DE ESTA REALIDAD.

Gaspar “Pacho” Brandemann.



TOROS ANGUS NEGROS PUROS DE PEDIGREE de 2 ½ años.

CORRAL	R.P	N° Caravana	Peso Nac	Fecha Nac	Padre	RP Madre	Peso Actual	C.E	Nombre		
1	877	EB402-C105	33	31/03/2020	MAYACO 473	M70	800	37	MAYACO 877 M70 M473		
	DEP ENRIQUECIMIENTOS POR EVALUACION GENOMICA										
		HBA	L Gest.	Nacer	Destete	Leche	Final	C. Escrotal	Altura	E.G.Dorsal	E.G.Cadera
	Dep	870083	-0,2	+0,2	+0,7	+0,8	+2,2	+0,7	+0,8	+0,22	-0,98
	Prec		0,17	0,23	0,21	0,10	0,17	0,27	0,32	0,24	0,26
	Percen		55%	60%	90%	55%	90%	85%	90%	45%	10%

CORRAL	R.P	N° Caravana	Peso Nac	Fecha Nac	Padre	RP Madre	Peso Actual	C.E	Nombre		
2	887	EB402-C111	37	11/04/2020	REFERENTE	ABRA 8931	860	39	MAYACO 887 EL ABRA 8931 REFERENTE		
	DEP ENRIQUECIMIENTOS POR EVALUACION GENOMICA										
		HBA	L Gest.	Nacer	Destete	Leche	Final	C. Escrotal	Altura	E.G.Dorsal	E.G.Cadera
	Dep	870086	-0,1	0	0,00	0,00	0,00	+0,8	+2,1	-0,01	+0,03
	Prec		0,19	0,25	0,00	0,00	0,00	0,28	0,31	0,24	0,25
	Percen		60%	50%	0,00	0,00	0,00	75%	40%	85%	90%

CORRAL	R.P	N° Caravana	Peso Nac	Fecha Nac	Padre	RP Madre	Peso Actual	C.E	Nombre		
3	879	EB402-C114	36	31/03/2020	REAR END	M300	850	42	MAYACO 879 M300 REAR END		
	DEP ENRIQUECIMIENTOS POR EVALUACION GENOMICA										
		HBA	L Gest.	Nacer	Destete	Leche	Final	C. Escrotal	Altura	E.G.Dorsal	E.G.Cadera
	DEP	870194	+0,1	+0,2	+6,9	+0,3	+22,8	+1,0	+1,5	-,09	-0,05
	PREC		0,20	0,26	0,24	0,18	0,20	0,30	0,34	0,26	0,28
	DEP LECHE		75%	60%	40%	65%	30%	60%	70%	95%	95%
	R.P	N° Caravana	Peso Nac	Fecha Nac	Padre	RP Madre	Peso Actual	C.E	Nombre		
	895	EB402-C102	28	29/04/2020	GRAN ELEGIDO	M178	800	38	MAYACO 895 M178 G. ELEGIDO		
	DEP ENRIQUECIMIENTOS POR EVALUACION GENOMICA										
		HBA	L Gest.	Nacer	Destete	Leche	Final	C. Escrotal	Altura	E.G.Dorsal	E.G.Cadera
	DEP	870090	-0,1	-1,2	0,00	0,00	0,00	+0,5	+0,9	+1,6	+0,30
	PREC		0,15	0,21	0,00	0,00	0,00	0,24	0,28	0,19	0,21
	DEP LECHE		60%	10%	0,00	0,00	0,00	95%	90%	55%	65%

TOROS ANGUS NEGROS PUROS DE PEDIGREE de 2 ½ años.

CORRAL	R.P	N° Caravana		Peso Nac	Fecha Nac	Padre	RP Madre	Peso Actual	C.E	Nombre	
4	891	EB402-C118		31	23/04/2020	MAYACO 313	M382	840	40	MAYACO 891 M382 M313	
	DEP ENRIQUECIMIENTOS POR EVALUACION GENOMICA										
		HBA	L Gest.	Nacer	Destete	Leche	Final	C. Escrotal	Altura	E.G.Dorsal	E.G.Cadera
	Dep	870088	+0,1	-0,9	0,00	0,00	0,00	+0,8	+0,7	+0,26	+0,22
	Prec		0,16	0,21	0,00	0,00	0,00	0,25	0,27	0,19	0,21
	Percen		75%	15%	0,00	0,00	0,00	75%	95%	40%	70%

CORRAL	R.P	N° Caravana	Peso Nac	Fecha Nac	Padre	RP Madre	Peso Actual	C.E	Nombre		
5	867	EB402-C119	34	22/03/2022	PAXTON	M272	810	40	MAYACO 867 M272 PAXTON		
	DEP ENRIQUECIMIENTOS POR EVALUACION GENOMICA										
		HBA	L Gest.	Nacer	Destete	Leche	Final	C. Escrotal	Altura	E.G.Dorsal	E.G.Cadera
	Dep	870199	-1,2	-0,3	+5,2	-1,3	+13,2	+1,1	+0,2	+0,36	+0,4
	Prec		0,19	0,25	0,23	0,16	0,19	0,29	0,33	0,26	0,28
	Percen		10%	35%	55%	85%	60%	50%	100%	25%	50%

[illegible]

TOROS ANGUS NEGROS PUROS DE PEDIGREE de 2 ½ años.

CORRAL	R.P	N° Caravana	Peso Nac	Fecha Nac	Padre	RP Madre	Peso Actual	C.E	Nombre		
7	869	EB402-C120	30	23/03/2020	REFERENTE	ABRA 9475	820	39	MAYACO 869 EL ABRA 9475 REFERENTE		
	DEP ENRIQUECIMIENTOS POR EVALUACION GENOMICA										
		HBA	L Gest.	Nacer	Destete	Leche	Final	C. Escrotal	Altura	E.G.Dorsal	E.G.Cadera
	Dep	870082	0,2	-0,5	4,9	0,6	18,3	0,7	0,3	-0,03	-0,1
	Prec		0,2	0,26	0,24	0,18	0,21	0,3	0,33	0,25	0,27
	Percen		80%	25%	60%	60%	40%	85%	100%	85%	95%
	R.P	N° Caravana	Peso Nac	Fecha Nac	Padre	RP Madre	Peso Actual	C.E	Nombre		
	875	EB402-C109	27	26/03/2020	PAXTON	M580	800	38	MAYACO 875 M580 PAXTON		
	DEP ENRIQUECIMIENTOS POR EVALUACION GENOMICA										
	HBA	L Gest.	Nacer	Destete	Leche	Final	C. Escrotal	Altura	E.G.Dorsal	E.G.Cadera	
Dep	870201	-0,4	-1,1	+4,7	-1,0	+14,0	+0,9	+0,2	+0,32	+0,53	
Prec		0,19	0,26	0,24	0,17	0,20	0,30	0,34	0,26	0,28	
Percen		40%	10%	60%	85%	55%	65%	100%	30%	35%	

CORRAL	R.P	N° Caravana	Peso Nac	Fecha Nac	Padre	RP Madre	Peso Actual	C.E	Nombre		
8	885	EB402-C108	45	11/04/2020	MAYACO 313	M404	870	42	MAYACO 885 M404 M313		
	DEP ENRIQUECIMIENTOS POR EVALUACION GENOMICA										
		HBA	L Gest.	Nacer	Destete	Leche	Final	C. Escrotal	Altura	E.G.Dorsal	E.G.Cadera
	Dep	870085	+0,9	+0,7	0,00	0,00	0,00	+1,5	+0,4	-0,62	-0,14
	Prec		0,16	0,21	0,00	0,00	0,00	0,25	0,28	0,21	0,23
Percen	100%		90%	0,00	0,00	0,00	15%	95%	100%	100%	

CORRAL	R.P	N° Caravana	Peso Nac	Fecha Nac	Padre	RP Madre	Peso Actual	C.E	Nombre		
9	849	EB402-C106	21	24/02/2020	PAXTON	M670	740	41	MAYACO 849 M670 PAXTON		
	DEP ENRIQUECIMIENTOS POR EVALUACION GENOMICA										
		HBA	L Gest.	Nacer	Destete	Leche	Final	C. Escrotal	Altura	E.G.Dorsal	E.G.Cadera
	Dep	870196	-1,0	-1,3	+2,5	-2,9	+4,2	+1,2	-0,4	+0,46	+0,62
	Prec		0,18	0,25	0,23	0,16	0,19	0,28	0,33	0,25	0,27
	Percen		15%	10%	80%	95%	85%	40%	100%	20%	25%
	R.P	N° Caravana	Peso Nac	Fecha Nac	Padre	RP Madre	Peso Actual	C.E	Nombre		
	865	EB402-C103	26	22/03/2020	MAYACO 473	M266	790	38	MAYACO 865 M266 M473		
	DEP ENRIQUECIMIENTOS POR EVALUACION GENOMICA										
	HBA	L Gest.	Nacer	Destete	Leche	Final	C. Escrotal	Altura	E.G.Dorsal	E.G.Cadera	
Dep	870081	-0,4	-1,0	-0,7	-1,0	-0,8	+0,5	+1,2		+0,84	
Prec		0,17	0,23	0,21	0,10	0,16	0,28	0,32	0,24	0,26	
Percen		40%	15%	95%	85%	95%	95%	80%	85%	15%	

TOROS ANGUS NEGROS PUROS DE PEDIGREE de 2 ½ años.

CORRAL	R.P	N° Caravana	Peso Nac	Fecha Nac	Padre	RP Madre	Peso Actual	C.E	Nombre		
10	851	EB402-C110	33	27/02/2020	ESCOCES	M624	720	40	NO INSCRIPTO		
	R.P	N° Caravana	Peso Nac	Fecha Nac	Padre	RP Madre	Peso Actual	C.E	Nombre		
	881	EB402-C121	28	02/04/2020	MAYACO 313	M206	760	37	MAYACO 881 M206 MAYACO 313		
	DEP ENRIQUECIMIENTOS POR EVALUACION GENOMICA										
		HBA	L Gest.	Nacer	Destete	Leche	Final	C. Escrotal	Altura	E.G.Dorsal	E.G.Cadera
	Dep	870084		-1,8	+1,8	+0,8	+8,4	+0,4	-0,3	+0,08	+0,01
	Prec		0,16	0,21	0,20	0,10	0,15	0,26	0,31	0,23	0,26
Percen	70%		3%	85%	55%	75%	95%	100%	70%	90%	

TOROS ANGUS NEGROS PUROS CONTROLADOS de 2 - 2 ½ años.

CORRAL	TORO RP N°	CARAVANA N°	PADRE	PESO NACER	DENTICION	C.E.	PESO VENTA	Observacion
11	5737	EB399 - F004	7579	34	4D	41	820	
	5879	EB399 - F002	M543	33	2D	38	800	

CORRAL	TORO RP N°	CARAVANA N°	PADRE	PESO NACER	DENTICION	C.E.	PESO VENTA	Observacion
12	5719	EB399 - F269	M473	32	4D	38	760	
	5727	EB399 - F352	7579	30	4D	35	730	

CORRAL	TORO RP N°	CARAVANA N°	PADRE	PESO NACER	DENTICION	C.E.	PESO VENTA	Observacion
13	5815	EB399 - F281	M457	31	2D	41	760	
	5869	EB399 - F283	M543	35	2D	36	740	

CORRAL	TORO RP N°	CARAVANA N°	PADRE	PESO NACER	DENTICION	C.E.	PESO VENTA	Observacion
14	5849	EB399 - F360	M457	31	2D	42,5	700	
	5859	EB399 - F356	M543	33	2D	38	730	

TOROS ANGUS NEGROS PUROS CONTROLADOS de 2 - 2 ½ años.

CORRAL	TORO RP Nº	CARAVANA Nº	PADRE	PESO NACER	DENTICION	C.E.	PESO VENTA	Observacion
15	5765	EB399 - F310	M457	33	4D	41	690	
	5793	EB399 - F041	M457	32	2D	43	740	

CORRAL	TORO RP Nº	CARAVANA Nº	PADRE	PESO NACER	DENTICION	C.E.	PESO VENTA	Observacion
16	5927	EB399 - E969	M543	32	2D	38	710	
	5965	EB399 - E979	M557	37	DL	37	690	

CORRAL	TORO RP Nº	CARAVANA Nº	PADRE	PESO NACER	DENTICION	C.E.	PESO VENTA	Observacion
17	5709	EB399 - F277	M473	35	2D	38	720	
	5877	EB399 - F357	M543	31	2D	40	740	

CORRAL	TORO RP Nº	CARAVANA Nº	PADRE	PESO NACER	DENTICION	C.E.	PESO VENTA	Observacion
18	5707	EB399 - F353	7579	27	4D	38	720	
	5851	EB399 - F276	M457	32	2D	41	710	

CORRAL	TORO RP Nº	CARAVANA Nº	PADRE	PESO NACER	DENTICION	C.E.	PESO VENTA	Observacion
19	5763	EB399 - F001	M557	33	4D	37	740	
	5903	EB399 - F286	M29	30	2D	42	690	

CORRAL	TORO RP Nº	CARAVANA Nº	PADRE	PESO NACER	DENTICION	C.E.	PESO VENTA	Observacion
20	5731	EB399 - F300	M473	47	2D	38	810	
	5929	EB399 - F000	M473	39	2D	37	760	

CORRAL	TORO RP Nº	CARAVANA Nº	PADRE	PESO NACER	DENTICION	C.E.	PESO VENTA	Observacion
21	5783	EB399 - F287	M557	34	2D	39	690	
	5811	EB399 - E948	M473	32	2D	40	710	

TOROS ANGUS NEGROS PUROS CONTROLADOS de 2 - 2 ½ años.

CORRAL	TORO RP Nº	CARAVANA Nº	PADRE	PESO NACER	DENTICION	C.E.	PESO VENTA	Observacion
22	5977	EB399 - E988	BRITANICO	34	2D	39	710	
	6055	EB399 - E951	M649	-	2D	39	690	

CORRAL	TORO RP Nº	CARAVANA Nº	PADRE	PESO NACER	DENTICION	C.E.	PESO VENTA	Observacion
23	5899	EB399 - E967	M29	27	2D	38	680	
	6019	EB399 - E970	M649	31	DL	40	700	
	6039	EB399 - E990	ESCOCES	33	2D	40	680	

CORRAL	TORO RP Nº	CARAVANA Nº	PADRE	PESO NACER	DENTICION	C.E.	PESO VENTA	Observacion
24	5891	EB399 - F338	M457	30	2D	42	690	
	5917	EB399 - E965	M29	37	2D	37	660	

CORRAL	TORO RP Nº	CARAVANA Nº	PADRE	PESO NACER	DENTICION	C.E.	PESO VENTA	Observacion
25	5755	EB399 - F348	ESCOCES	32	2D	37	620	
	5943	EB399 - F003	INGLES	27	2D	35	610	
	5961	EB399 - F359	INGLES	26	2D	36	590	

CORRAL	TORO RP Nº	CARAVANA Nº	PADRE	PESO NACER	DENTICION	C.E.	PESO VENTA	Observacion
26	5949	EB399 - F271	M473	34	2D	39	700	
	6003	EB399 - E955	M649	31	2D	35	630	
	6085	EB399 - F006	ESCOCES	37	DL	35	630	

CORRAL	TORO RP Nº	CARAVANA Nº	PADRE	PESO NACER	DENTICION	C.E.	PESO VENTA	Observacion
27	5807	EB399 - E953	M457	33	2D	38	660	
	5905	EB399 - E966	M473	32	2D	39	660	

TOROS ANGUS NEGROS PUROS CONTROLADOS de 2 - 2 ½ años.

CORRAL	TORO RP Nº	CARAVANA Nº	PADRE	PESO NACER	DENTICION	C.E.	PESO VENTA	Observacion
28	5921	EB399 - E995	M473	34	2D	37	650	
	5971	EB399 - E972	M473	32	DL	40	650	

CORRAL	TORO RP Nº	CARAVANA Nº	PADRE	PESO NACER	DENTICION	C.E.	PESO VENTA	Observacion
29	5945	EB399 - F339	INGLES	22	2D	38	610	
	6015	EB399 - E957	M313	31	DL	37	600	

CORRAL	TORO RP Nº	CARAVANA Nº	PADRE	PESO NACER	DENTICION	C.E.	PESO VENTA	Observacion
30	5789	EB399 - F280	M557	29	2D	38	690	
	5819	EB399 - F346	ESCOCES	34	2D	39	690	

CORRAL	TORO RP Nº	CARAVANA Nº	PADRE	PESO NACER	DENTICION	C.E.	PESO VENTA	Observacion
31	5799	EB399 - E943	M457	33	4D	38	690	
	5843	EB399 - E968	M557	36	4D	39	710	

CORRAL	TORO RP Nº	CARAVANA Nº	PADRE	PESO NACER	DENTICION	C.E.	PESO VENTA	Observacion
32	5767	EB399 - F288	M457	34	2D	41	730	
	5787	EB399 - F349	M557	32	4D	37	680	

CORRAL	TORO RP Nº	CARAVANA Nº	PADRE	PESO NACER	DENTICION	C.E.	PESO VENTA	Observacion
33	6001	EB399 - F313	M649	33	2D	37	630	
	6059	EB399 - F311	BRITANICO	32	DL	42	650	

CORRAL	TORO RP Nº	CARAVANA Nº	PADRE	PESO NACER	DENTICION	C.E.	PESO VENTA	Observacion
34	5967	EB399 - F342	M649	33	2D	37	620	
	5911	EB399 - E952	M29	30	2D	36	620	
	6037	EB399 - E958	M649	36	2D	38	640	

TOROS ANGUS NEGROS PUROS CONTROLADOS de 2 - 2 ½ años.

CORRAL	TORO RP Nº	CARAVANA Nº	PADRE	PESO NACER	DENTICION	C.E.	PESO VENTA	Observacion
35	6067	EB399 - E999	INGLES	30	DL	39	610	
	6069	EB399 - E974	BRITANICO	34	DL	36	630	

CORRAL	TORO RP Nº	CARAVANA Nº	PADRE	PESO NACER	DENTICION	C.E.	PESO VENTA	Observacion
36	5773	EB399 - F297	ESCOCES	26	2D	41	620	
	5835	EB399 - F291	M473	36	2D	37	680	

CORRAL	TORO RP Nº	CARAVANA Nº	PADRE	PESO NACER	DENTICION	C.E.	PESO VENTA	Observacion
37	5947	EB399 - F323	BRITANICO	41	2D	37	630	
	6077	EB399 - F322	ESCOCES	30	DL	39	610	

CORRAL	TORO RP Nº	CARAVANA Nº	PADRE	PESO NACER	DENTICION	C.E.	PESO VENTA	Observacion
38	5887	EB399 - E978	M457	32	2D	40	620	
	5997	EB399 - E973	INGLES	30	2D	37	610	

CORRAL	TORO RP Nº	CARAVANA Nº	PADRE	PESO NACER	DENTICION	C.E.	PESO VENTA	Observacion
39	5865	EB399 - E964	ESCOCES	28	2D	39	590	
	5969	EB399 - E984	BRITANICO	30	2D	37	600	

CORRAL	TORO RP Nº	CARAVANA Nº	PADRE	PESO NACER	DENTICION	C.E.	PESO VENTA	Observacion
40	5889	EB399 - F316	M543	33	2D	39	670	
	6017	EB399 - F317	M649	32	DL	37	660	

CORRAL	TORO RP Nº	CARAVANA Nº	PADRE	PESO NACER	DENTICION	C.E.	PESO VENTA	Observacion
41	5983	EB399 - E994	M473	38	2D	39	750	SIN MARCAR
	6061	EB399 - E985	M649	35	2D	40	710	SIN MARCAR

CORRAL	TORO RP Nº	CARAVANA Nº	PADRE	PESO NACER	DENTICION	C.E.	PESO VENTA	Observacion
42	5829	EB399 - F332	M473	36	2D	42	780	SIN MARCAR
	6009	EB399 - F320	M557	30	DL	36	720	

TOROS ANGUS NEGROS PUROS CONTROLADOS de 2 - 2 ½ años.

CORRAL	TORO RP Nº	CARAVANA Nº	PADRE	PESO NACER	DENTICION	C.E.	PESO VENTA	Observacion
43	5931	EB399 - E981	M29	40	2D	39	660	
	5973	EB399 - E989	M473	38	DL	37	680	SIN MARCAR

CORRAL	TORO RP Nº	CARAVANA Nº	PADRE	PESO NACER	DENTICION	C.E.	PESO VENTA	Observacion
44	5847	EB399 - F336	M457	32	2D	40	610	SIN MARCAR
	5897	EB399 - F335	M29	29	2D	36	690	SIN MARCAR

CORRAL	TORO RP Nº	CARAVANA Nº	PADRE	PESO NACER	DENTICION	C.E.	PESO VENTA	Observacion
45	101	EB399 - E945	PP CABAÑA	-	2D	34	610	
	5873	EB399 - F363	M457	32	2D	39	700	

CORRAL	TORO RP Nº	CARAVANA Nº	PADRE	PESO NACER	DENTICION	C.E.	PESO VENTA	Observacion
46	5803	EB399 - E950	ESCOCES	34	2D	37	580	
	5805	EB399 - E996	ESCOCES	32	2D	39	580	

CORRAL	TORO RP Nº	CARAVANA Nº	PADRE	PESO NACER	DENTICION	C.E.	PESO VENTA	Observacion
47	5753	EB399 - F312	ESCOCES	31	4D	35	600	
	6083	EB399 - F327	INGLES	30	DL	34	570	

CORRAL	TORO RP Nº	CARAVANA Nº	PADRE	PESO NACER	DENTICION	C.E.	PESO VENTA	Observacion
48	5941	EB399 - F318	INGLES	21	2D	38	600	
	6065	EB399 - F331	INGLES	31	DL	38	600	

CORRAL	TORO RP Nº	CARAVANA Nº	PADRE	PESO NACER	DENTICION	C.E.	PESO VENTA	Observacion
49	6049	EB399 - F333	ESCOCES	32	2D	34	580	
	5953	EB399 - F299	M649	34	2D	40	610	

CORRAL	TORO RP Nº	CARAVANA Nº	PADRE	PESO NACER	DENTICION	C.E.	PESO VENTA	Observacion
50	5747	EB399 - F347	7579	26	4D	35	570	
	6033	EB399 - F358	INGLES	30	2D	35	560	
	6081	EB399 - F295	INGLES	32	DL	35	570	

TOROS HEREFORD Y POLLED HEREFORD de 2 - 2 ½ años.

CORRAL	TORO RP Nº	CARAVANA Nº	PADRE	PESO NACER	DENTICION	C.E.	PESO VENTA	Observacion
51	1539	EB399 - F032	RUCANELO	33	2D	36	710	
	1557	EB399 - F024	RIO URUGUAY	32	2D	37	690	

CORRAL	TORO RP Nº	CARAVANA Nº	PADRE	PESO NACER	DENTICION	C.E.	PESO VENTA	Observacion
52	1525	EB399 - F023	RUCANELO	36	2D	35	660	
	1549	EB399 - F018	RIO URUGUAY	32	DL	38	650	

CORRAL	TORO RP Nº	CARAVANA Nº	PADRE	PESO NACER	DENTICION	C.E.	PESO VENTA	Observacion
53	1519	EB399 - F011	RUCANELO	33	4D	36	740	
	1523	EB399 - F027	RUCANELO	35	4D	36	720	

CORRAL	TORO RP Nº	CARAVANA Nº	PADRE	PESO NACER	DENTICION	C.E.	PESO VENTA	Observacion
54	1503	EB399 - F009	CAMPERO	32	4D	36	700	
	1505	EB399 - F033	PROVINCIANO	34	2D	36	700	
	1553	EB399 - F020	PP CABAÑA	30	2D	36	640	

CORRAL	TORO RP Nº	CARAVANA Nº	PADRE	PESO NACER	DENTICION	C.E.	PESO VENTA	Observacion
55	1501	EB399 - F010	PROVINCIANO	23	2D	35	670	
	1545	EB399 - F022	RIO URUGUAY	38	2D	35	680	

CORRAL	TORO RP Nº	CARAVANA Nº	PADRE	PESO NACER	DENTICION	C.E.	PESO VENTA	Observacion
56	1507	EB399 - F040	CAMPERO	33	2D	36	690	
	1509	EB399 - F013	PROVINCIANO	30	2D	35	660	
	1533	EB399 - F035	RIO URUGUAY	26	2D	35	610	

CORRAL	TORO RP Nº	CARAVANA Nº	PADRE	PESO NACER	DENTICION	C.E.	PESO VENTA	Observacion
57	1511	EB399 - F037	PROVINCIANO	40	2D	35,5	650	
	1499	EB399 - F016	PROVINCIANO	22	2D	35	600	
	1561	EB399 - F014	RIO URUGUAY	32	DL	35	570	



"Genética Campera" | Marca y señal líquida



SOCIEDAD RURAL ARGENTINA
REGISTROS GENEALÓGICOS

Buenos Aires, 7 de septiembre del 2022

Número de Chip

Raza : CRIOLLA
Nombre del Producto : MAYACO LA BRUQUILLA
Criador : 1924 - AGROP. MAYACO S.A.
Propiet : 1924 - AGROP. MAYACO S.A.,

Fecha de Nacimiento : 19/12/2014
Sexo : Hembra
Tatuaje : 36
Pelaje : GATEADO

SBA: 090427
R: D

MAYACO LA BRUQUILLA RP 36



Nacimiento: 19/12/2014 Raza: Criolla Pelaje: Gateado

Certificado de Autenticidad



48309| [70-SBCH|CASAS DE POLPAICO ESTRIBILLO|RP 0
71780| [70-SBCH|LA AMANECIDA ESPERANDO|RP 0
63034| [70-SBCH|LA AMANECIDA EMPEÑOSA|RP 0
[D|31227|MAQUENA CHUCHOCA|RP 8|Pelaje:GATEADO
31106| [70-SBCH|NEGRETE PAJAL|RP 0
74816| [70-SBCH|JAGUA DE LOS C. RIGUOSA II|RP 0
52860| [70-SBCH|JAGUA DE LOS CAMPOS SAUZAL|RP 0
[D|37135|MAÑANERO ULTIMO BAILE|RP 575|Pelaje:ZAINO NEGRO
24801| [70-SBCH|TREHUACO DESPIPORRE|RP 0
[D|7076|MALAL POTRO OPORTO|RP 113|Pelaje:ALAZAN TOSTADO
34270| [70-SBCH|MALAL POTRO CHIRIMOYA|RP 0
[D|21041|MAÑANERO TIRIFILA|RP 395|Pelaje:COLORADO
48309| [70-SBCH|CASAS DE POLPAICO ESTRIBILLO|RP 0
[D|9317|LA AMANECIDA ESTRIBA|RP 116|Pelaje:ZAINO NEGRO
29992| [70-SBCH|LA AMANECIDA LAGRIMILLA|RP 0
[D|23650|CURITORO FACON|RP 142|Pelaje:BAYO
[D|24646|TINAJERA DOS CALDENES|RP 149|Pelaje:GATEADO
[D|9837|CHILENERO CAUTIVA|RP 17|Pelaje:GATEADO
[D|47962|TINAJERA AYLLANCO|RP 431|Pelaje:GATEADO
[D|8808|CHILENERO AQUIESTOY|RP 1|Pelaje:GATEADO
[P3|22271|TINAJERA REVOLTOZA|RP 80|Pelaje:ZAINO
[P2|17304|TRENEL RESOLANA|RP 25|Pelaje:BAYO
[D|72364|TINAJERA PULPERIA|RP 683|Pelaje:GATEADO
[D|27079|TINAJERA LUCERO|RP 179|Pelaje:LOBUNO
[D|33052|TINAJERA PICA HUESO|RP 231|Pelaje:LOBUNO
[D|7572|CHILENERO VIGORERA|RP 6|Pelaje:TORDILLO
[D|45438|TINAJERA PULPERIA|RP 347|Pelaje:LOBUNO
[D|23650|CURITORO FACON|RP 142|Pelaje:BAYO
[D|38703|TINAJERA CHAIRA|RP 284|Pelaje:LOBUNO
[D|20408|TINAJERA RELAMIDA|RP 90|Pelaje:ZAINO



“Genética Campera” | Marca y señal líquida



Raza : CRIOLLA
Nombre del Producto : MAYACO CURACÒ
Criador : 1924 - AGROP. MAYACO S.A.
Propiet. : 1924 - AGROP. MAYACO S.A.,

SOCIEDAD RURAL ARGENTINA REGISTROS GENEALÓGICOS

Buenos Aires, 26 de agosto del 2022

Número de Chip

Fecha de Nacimiento : 21/09/2018

SBA: 101138

Sexo : Macho

R: D

Tatuaje : 71

Pelaje : LOBUNO

MAYACO CURACÒ RP 71



Nacimiento: 29/10/2018

Raza: Criolla

Pelaje: Gateado

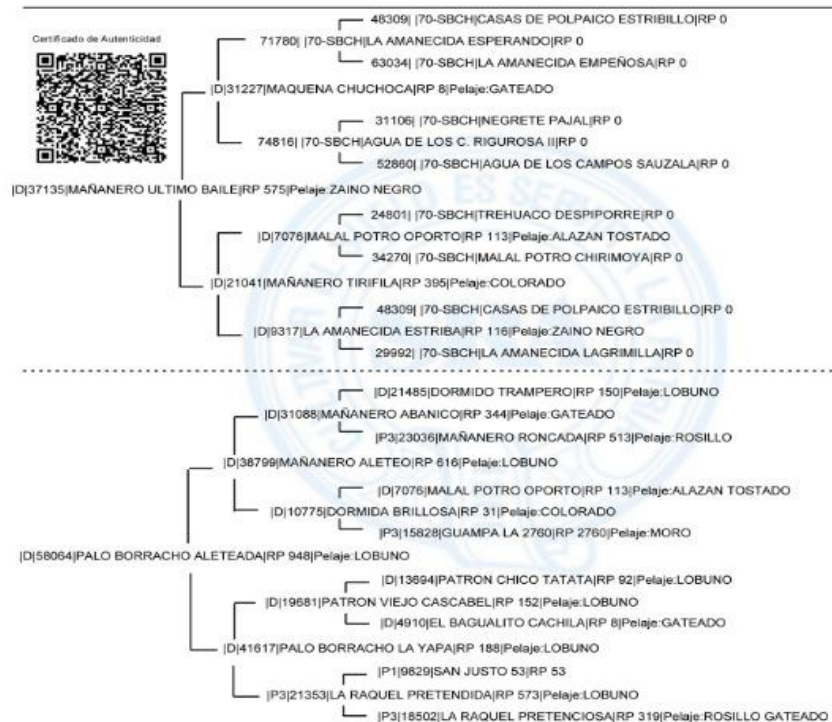



“Genética Campera” | Marca y señal líquida



Raza : CRIOLLA
Nombre del Producto : MAYACO PARANÁ
Criador : 1924 - AGROP. MAYACO S.A.
Propiet. : 1924 - AGROP. MAYACO S.A.,

SOCIEDAD RURAL ARGENTINA REGISTROS GENEALÓGICOS

Buenos Aires, 26 de agosto del 2022

Número de Chip

Fecha de Nacimiento : 29/10/2018 SBA: 101140
Sexo : Macho R: D
Tatuaje : 75
Pelaje : GATEADO

MAYACO PARANA RP 75



Nacimiento: 29/10/2018 Raza: Criolla Pelaje: Gateado

Certificado de Autenticidad



48309| 70-SBCH|CASAS DE POLPAICO ESTRIBILLO|RP 0
71780| 70-SBCH|LA AMANECIDA ESPERANDO|RP 0
63034| 70-SBCH|LA AMANECIDA EMPEÑOSA|RP 0
ID|31227|MAQUENA CHUCHOCA|RP 8|Pelaje: GATEADO
31106| 70-SBCH|NEGLETE PAJAL|RP 0
74816| 70-SBCH|AGUA DE LOS C. RIGUOSA II|RP 0
52860| 70-SBCH|AGUA DE LOS CAMPOS SAUZALA|RP 0
ID|31735|MAÑANERO ULTIMO BAILE|RP 575|Pelaje: ZAINO NEGRO
24801| 70-SBCH|TREHUACO DESPIPORRE|RP 0
ID|7076|MALAL POTRO OPORTO|RP 113|Pelaje: ALAZAN TOSTADO
34270| 70-SBCH|MALAL POTRO CHIRIMOYA|RP 0
ID|21041|MAÑANERO TIRIFILA|RP 395|Pelaje: COLORADO
48309| 70-SBCH|CASAS DE POLPAICO ESTRIBILLO|RP 0
ID|9317|LA AMANECIDA ESTRIBA|RP 116|Pelaje: ZAINO NEGRO
29992| 70-SBCH|LA AMANECIDA LAGRIMILLA|RP 0
ID|23650|CURITORO FACON|RP 142|Pelaje: BAYO
ID|24646|TINAJERA DOS CALDENES|RP 149|Pelaje: GATEADO
ID|9837|CHILENERO CAUTIVA|RP 17|Pelaje: GATEADO
ID|47962|TINAJERA AYLLANCO|RP 431|Pelaje: GATEADO
ID|8808|CHILENERO AQUIESTOY|RP 1|Pelaje: GATEADO
ID|322271|TINAJERA REVOLTOZA|RP 80|Pelaje: ZAINO
ID|217304|TRENEL RESOLANA|RP 25|Pelaje: BAYO
ID|72364|TINAJERA PULPERIA|RP 683|Pelaje: GATEADO
ID|27079|TINAJERA LUCERO|RP 179|Pelaje: LOBUNO
ID|33052|TINAJERA PICA HUESO|RP 231|Pelaje: LOBUNO
ID|7572|CHILENERO VIGORERA|RP 6|Pelaje: TORDILLO
ID|45438|TINAJERA PULPERA|RP 347|Pelaje: LOBUNO
ID|23650|CURITORO FACON|RP 142|Pelaje: BAYO
ID|38703|TINAJERA CHAIRA|RP 284|Pelaje: LOBUNO
ID|20406|TINAJERA RELAMIDA|RP 90|Pelaje: ZAINO

VACAS ANGUS NEGRAS PURAS DE PEDIGREE CON CRIAS.

CORRAL	VAC. Nº	CARAVANA	FECHA NAC.	PADRE	PESO NAC	TERNERO Nº	TRI EB402	SEXO	FECHA NAC	PADRE	PESO NAC.
58	802	EB402C083	25-03-2019	EL ABRA JEWLIAN 7579	34	964	C338	H	29-08-22	M649	27

CORRAL	VAC. Nº	CARAVANA	FECHA NAC.	PADRE	PESO NAC	TERNERO Nº	TRI EB402	SEXO	FECHA NAC	PADRE	PESO NAC.
59	776	EB402C092	02-03-2019	MAYACO 473	30	962	C339	H	12-08-22	M649	29
	794	EB402C098	21-03-2019	MAYACO 313	29	966	C340	H	29-08-22	M649	26

VACAS Y VAQUILLONAS ANGUS NEGRAS PC CON CRIAS.

CORRAL	VAC. Nº	CARAVANA EB399	FECHA NAC.	PADRE	PESO NAC	TERNERO Nº	TRI EB402	SEXO	FECHA NAC	PADRE	PESO NAC.
60	3208	B394	05-2012	M25	34	29	C320	M	24-04-22	INGLES	33
	3312	B924	03-2013	M25	34	14	C284	H	23-04-22	INGLES	34

VACAS Y VAQUILLONAS ANGUS NEGRAS PC CON CRIAS.

CORRAL	VAC. Nº	CARAVANA EB399	FECHA NAC.	PADRE	PESO NAC	TERNERO Nº	TRI EB402	SEXO	FECHA NAC	PADRE	PESO NAC.
61	4092	C810	03-2015	M25	36	22	C294	H	07-05-22	INGLES	33
	4326	D456	08-2015	G.ELEGIDO	37	37	C287	M	16-05-22	INGLES	36
	5844	F092	03-2019	M313	32	51	C297	M	21-06-22	INGLES	30

CORRAL	VAC. Nº	CARAVANA EB399	FECHA NAC.	PADRE	PESO NAC	TERNERO Nº	TRI EB402	SEXO	FECHA NAC	PADRE	PESO NAC.
62	3708	C800	03-2014	G.ELEGIDO	33	10	C283	H	12-04-22	INGLES	28
	5830	F103	03-2019	M313	30	20	C279	H	07-05-22	INGLES	31

CORRAL	VAC. Nº	CARAVANA EB399	FECHA NAC.	PADRE	PESO NAC	TERNERO Nº	TRI EB402	SEXO	FECHA NAC	PADRE	PESO NAC.
63	M2	E533	05-2018	M473	33	2	C308	H	21-03-22	M301	28
	5944	F078	06-2019	M473	34	7	C302	M	26-03-22	M301	34

CORRAL	VAC. Nº	CARAVANA EB399	FECHA NAC.	PADRE	PESO NAC	TERNERO Nº	TRI EB402	SEXO	FECHA NAC	PADRE	PESO NAC.
64	5284	E065	09-2017	M329	34	11	C309	M	27-03-22	M301	34
	5390	E559	04-2018	M313	33	45	C278	M	06-06-22	INGLES	32
	5836	F074	03-2019	M473	30	8	C303	H	26-03-22	M301	33

VACAS Y VAQUILLONAS ANGUS NEGRAS PC CON CRIAS.

CORRAL	VAC. Nº	CARAVANA EB399	FECHA NAC.	PADRE	PESO NAC	TERNERO Nº	TRI EB402	SEXO	FECHA NAC	PADRE	PESO NAC.
65	5364	E580	03-2018	M313	36	4	C290	H	24-03-22	M301	34
	5650	E691	08-2018	M301	28	40	C311	H	22-05-22	M759	31
	5854	F057	03-2019	M313	32	49	C315	M	15-06-22	INGLES	28

CORRAL	VAC. Nº	CARAVANA EB399	FECHA NAC.	PADRE	PESO NAC	TERNERO Nº	TRI EB402	SEXO	FECHA NAC	PADRE	PESO NAC.
66	3712	D306	03-2014	M25	41	9	C276	M	27-03-22	M301	32
	4298	D319	08-2015	M25	33	59	C314	M	20-07-22	M757	32

CORRAL	VAC. Nº	CARAVANA EB399	FECHA NAC.	PADRE	PESO NAC	TERNERO Nº	TRI EB402	SEXO	FECHA NAC	PADRE	PESO NAC.
67	5430	E552	05-2018	M369	30	32	C316	H	18-05-22	INGLES	28
	5539	F178	08-2019	M473	39	31	C321	M	25-04-22	INGLES	33

CORRAL	VAC. Nº	CARAVANA EB399	FECHA NAC.	PADRE	PESO NAC	TERNERO Nº	TRI EB402	SEXO	FECHA NAC	PADRE	PESO NAC.
68	5538	E649	07-2018	M301	32	55	C289	M	29-06-22	M757	29
	5860	F090	04-2019	M473	34	28	C306	H	16-05-22	INGLES	32

CORRAL	VAC. Nº	CARAVANA EB399	FECHA NAC.	PADRE	PESO NAC	TERNERO Nº	TRI EB402	SEXO	FECHA NAC	PADRE	PESO NAC.
69	4366	D349	09-2015	T	34	41	C300	M	25-05-22	ÑATO	29
	5344	E583	03-2018	M313	24	57	C312	M	22-05-22	INGLES	27
	5552	E718	08-2018	7579	29	44	C296	H	03-07-22	M757	28

VACAS Y VAQUILLONAS ANGUS NEGRAS PC CON CRIAS.

CORRAL	VAC. Nº	CARAVANA EB399	FECHA NAC.	PADRE	PESO NAC	TERNERO Nº	TRI EB402	SEXO	FECHA NAC	PADRE	PESO NAC.
70	5674	E697	08-2018	M473	30	18	C285	H	01-05-22	M759	28
	5820	F102	03-2019	M473	35	1	C319	M	19-03-22	M301	31
	6160	F248	09-2019	M557	30	23	C298	M	14-04-22	M795	32

CORRAL	VAC. Nº	CARAVANA EB399	FECHA NAC.	PADRE	PESO NAC	TERNERO Nº	TRI EB402	SEXO	FECHA NAC	PADRE	PESO NAC.
71	5762	E617	09-2018	M329	30	19	C318	M	07-04-22	M473	31
	5824	F098	03-2019	G.ELEGIDO	33	5	C282	M	25-03-22	M301	43

CORRAL	VAC. Nº	CARAVANA EB399	FECHA NAC.	PADRE	PESO NAC	TERNERO Nº	TRI EB402	SEXO	FECHA NAC	PADRE	PESO NAC.
72	4778	D520	09-2016	M47	42	30	C301	H	18-05-22	INGLES	29
	5712	E688	09-2018	7579	31	42	C310	H	29-06-22	M757	31
	5898	F060	05-2019	M329	33	46	C291	H	20-07-22	M313	30

CORRAL	VAC. Nº	CARAVANA EB399	FECHA NAC.	PADRE	PESO NAC	TERNERO Nº	TRI EB402	SEXO	FECHA NAC	PADRE	PESO NAC.
73	3380	B945	04-2013	M25	25	26	C304	H	16-05-22	INGLES	28
	5110	E095	06-2017	M371	27	39	C317	M	22-05-22	PELADO	32

CORRAL	VAC. Nº	CARAVANA EB399	FECHA NAC.	PADRE	PESO NAC	TERNERO Nº	TRI EB402	SEXO	FECHA NAC	PADRE	PESO NAC.
74	5194	E087	08-2017	M369	28	17	C288	M	02-04-22	ÑATO	31
	5594	E602	08-2018	MORGAN	32	21	C292	M	08-04-22	M473	29

VACAS Y VAQUILLONAS ANGUS NEGRAS PC CON CRIAS.

CORRAL	VAC. Nº	CARAVANA EB399	FECHA NAC.	PADRE	PESO NAC	TERNERO Nº	TRI EB402	SEXO	FECHA NAC	PADRE	PESO NAC.
75	6060	F193	08-2019	M557	30	6	C295	H	25-03-22	PELADO	29
	6152	F262	09-2019	M543	30	12	C277	H	12-04-22	M795	27

CORRAL	VAC. Nº	CARAVANA EB399	FECHA NAC.	PADRE	PESO NAC	TERNERO Nº	TRI EB402	SEXO	FECHA NAC	PADRE	PESO NAC.
76	5562	E703	08-2018	7579	26	33	C275	M	01-05-22	M759	31
	6088	F213	08-2019	M29	39	35	C293	M	04-05-22	M795	38
	6136	F192	09-2019	M473	33	34	C280	H	20-05-22	M795	29

CORRAL	VAC. Nº	CARAVANA EB399	FECHA NAC.	PADRE	PESO NAC	TERNERO Nº	TRI EB402	SEXO	FECHA NAC	PADRE	PESO NAC.
77	5956	F230	06-2019	M369	32	15	C307	M	30-03-22	PELADO	29
	5978	F186	07-2019	M473	33	13	C286	M	29-03-22	PELADO	31
	6000	F169	08-2019	M473	24	43	C313	M	29-05-22	M795	30

CORRAL	VAC. Nº	CARAVANA EB399	FECHA NAC.	PADRE	PESO NAC	TERNERO Nº	TRI EB402	SEXO	FECHA NAC	PADRE	PESO NAC.
78	5998	F156	08-2019	ESCOCES	27	25	C299	M	17-04-22	INGLES	33
	6066	F223	08-2019	M473	31	16	C281	H	26-04-22	INGLES	29
	6182	F173	10-2019	M543	32	3	C305	M	25-03-22	PELADO	28

CORRAL	VAC. Nº	CARAVANA EB399	FECHA NAC.	PADRE	PESO NAC	TERNERO Nº	TRI EB402	SEXO	FECHA NAC	PADRE	PESO NAC.
79	5452	E558	05-2018	M369	37	54	C341	H	24-08-22	M757	28
	5612	E700	08-2018	M457	34	53	C342	M	28-06-22	M757	27
	5728	E652	09-2018	M329	34	48	C343	H	26-07-22	M757	27
	5960	F096	06-2019	M457	32	63	C344	M	24-08-22	PELADO	30

VACAS Y VAQUILLONAS ANGUS NEGRAS PC CON CRIAS.

CORRAL	VAC. N°	CARAVANA EB399	FECHA NAC.	PADRE	PESO NAC	TERNERO N°	TRI EB402	SEXO	FECHA NAC	PADRE	PESO NAC.
80	4532	D579	03-2016	M25	28	65	C345	M	25-08-22	PELADO	32
	5756	E666	09-2018	M473	35	52	C346	H	22-08-22	M757	29
	5780	E711	10-2018	M301	34	50	C347	H	01-08-22	M757	30
	5872	F071	04-2019	M369	29	61	C348	M	23-08-22	PELADO	26

VAQUILLONAS ANGUS NEGRAS M.A.S de 3 AÑOS CON CRIAS.

CORRAL	N° FUEGO	VAC N°	CARAVANA	TERNERO/AS N°	CARAVANA N° EL735
81	4	2281	TW640R578	106	A882
		2287	TW640Q257	105	A863
		2269	TW640T165	141	A852
		2257	TW640R438	126	A861
		2331	TW640T061	177	A840

CORRAL	N° FUEGO	VAC N°	CARAVANA	TERNERO/AS N°	CARAVANA N° EL735
82	1	2219	TW640T150	185	A872
		2215	TW640R452	195	A890
		2307	TW640T049	118	A880
		2317	TW640R447	142	A870
		2311	TW640T088	119	A901

CORRAL	N° FUEGO	VAC N°	CARAVANA	TERNERO/AS N°	CARAVANA N° EL735
83	5	2195	TW640R551	133	A828
		2249	EL735A742	167	A902
		2347	TW640T153	144	A871
		2339	TW640R573	116	A892
		2337	TW640R445	109 - 111	A877 - A811

VAQUILLONAS ANGUS NEGRAS M.A.S de 3 AÑOS CON CRIAS.

CORRAL	N° FUEGO	VAC N°	CARAVANA	TERNERO/AS N°	CARAVANA N° EL735
84	6	161	TW640N161	170	A896
		2323	TW640T147	122	A845
		2279	TW640T155	123	A883
		44	EB402B863	115	A857

CORRAL	N° FUEGO	VAC N°	CARAVANA	TERNERO/AS N°	CARAVANA N° EL735
85	7	2247	TW640Q251	153	A848
		2351	TW640T060	128	A825
		2275	TW640R580	162	A876
		2267	TW640T090	120	A854
		2255	TW640R567	129	A875

CORRAL	N° FUEGO	VAC N°	CARAVANA	TERNERO/AS N°	CARAVANA N° EL735
86	8	21	TW640T133	187	A839
		2273	TW640R566	138	A867
		2179	TW640T148	139	A889
		2213	TW640T156	159	A873
		2291	TW640Q254	156	A866

CORRAL	N° FUEGO	VAC N°	CARAVANA	TERNERO/AS N°	CARAVANA N° EL735
87	2	2321	TW640T077	163	A834
		2295	TW640T084	179	A890
		2261	TW640R577	168	A891
		2265	TW640T166	174	A888
		2211	TW640T053	146	A858

CORRAL	N° FUEGO	VAC N°	CARAVANA	TERNERO/AS N°	CARAVANA N° EL735
88	3	2293	TW640T071	108	A865
		2187	TW640T067	148	A898
		2289	TW640T058	117	A899
		2229	TW640R569	136	A869
		2209	TW640T160	161	A864

VAQUILLONAS ANGUS NEGRAS M.A.S de 3 AÑOS CON CRIAS.

CORRAL	N° FUEGO	VAC N°	CARAVANA	TERNERO/AS N°	CARAVANA N° EL735
89	9	2189	TW640T091	158	A843
		2283	TW640R573	114	A837
		2183	TW640T158	160	A833
		2327	TW640168	193	A885
		2203	TW640070	191	A886

CORRAL	N° FUEGO	VAC N°	CARAVANA	TERNERO/AS N°	CARAVANA N° EL735
90	10	2191	TW640R506	102	A893
		2315	TW640T171	154	A836
		2205	TW640T081	183	A895
		2217	TW640T055	124	A862
		2245	TW640T023	110	A846

CORRAL	N° FUEGO	VAC N°	CARAVANA	TERNERO/AS N°	CARAVANA N° EL735
91	11	2223	TW640T059	137	A860
		2301	EL735A743	104	A884
		2263	TW640R503	165	A826
		2227	TW640R443	152	A842
		2319	TW640T083	150	A859

CORRAL	N° FUEGO	VAC N°	CARAVANA	TERNERO/AS N°	CARAVANA N° EL735
92	12	2297	TW640T076	175	A855
		2305	TW640R450	125	A878
		2199	TW640R451	147	A831
		2253	TW640R442	112	A838

CORRAL	N° FUEGO	VAC N°	CARAVANA	TERNERO/AS N°	CARAVANA N° EL735
93	13	2225	TW640T172	130	A897
		2303	TW640052	143	A868
		2271	TW640R563	157	A829
		2259	TW640R449	135	A844
		2181	TW641Q256	169	A856
		2335	TW640T048	100	A894

VAQUILLONAS ANGUS NEGRAS M.A.S de 3 AÑOS CON CRIAS.

CORRAL	N° FUEGO	VAC N°	CARAVANA	TERNERO/AS N°	CARAVANA N° EL735
94	14	2251	TW640R620	103	A849
		2197	TW640R571	171	A832
		2299	TW640T089	166	A874
		2277	TW640151	145	A879
		2221	TW640R560	121	A853

CORRAL	N° FUEGO	VAC N°	CARAVANA	TERNERO/AS N°	CARAVANA N° EL735
95	15	2349	TW640R593	140	A850
		2309	TW640T068	189	A841
		2285	TW640T164	113	A830
		2341	TW640T149	155	A827
		2313	TW640T051	151	A847

VAQUILLONAS ANGUS NEGRAS de 2 AÑOS CON GTIA DE PREÑEZ.

CORRAL	N° FUEGO	CARAVANA	SERVICIO PADRE	PARICION	RAZA	OBSERVACIONES
96	1	TW640 - V229	IATF (ESCOCES) RP A829	MARZO - ABRIL	A N G U S N E G R A S	10 VAQUILLONAS MARCA Y SEÑAL LIQUIDA DE MAYACO
		TW640 - V212				
		TW640 - V249				
		TW640 - V205				
		TW640 - V204				
		TW640 - V201				
		TW640 - V218				
		TW640 - V255				
		TW640 - V210				
		TW640 - V252				

VAQUILLONAS ANGUS NEGRAS de 2 AÑOS CON GTIA DE PREÑEZ.

CORRAL	N° FUEGO	CARAVANA	SERVICIO PADRE	PARICION	RAZA	OBSERVACIONES
97	2	TW640 - V236	IATF (ESCOCES) RP A829	MARZO - ABRIL	A N G U S N E G R A S	10 VAQUILLONAS MARCA Y SEÑAL LIQUIDA DE MAYACO
		TW640 - V254				
		TW640 - V227				
		TW640 - V222				
		TW640 - V239				
		TW640 - V247				
		TW640 - V238				
		TW640 - V237				
		TW640 - V230				
		TW640 - V235				

CORRAL	N° FUEGO	CARAVANA	SERVICIO PADRE	PARICION	RAZA	OBSERVACIONES
98	3	TW640 - V233	IATF (ESCOCES) RP A829	MARZO - ABRIL	A N G U S N E G R A S	10 VAQUILLONAS MARCA Y SEÑAL LIQUIDA DE MAYACO
		TW640 - V207				
		TW640 - V221				
		TW640 - V234				
		TW640 - V231				
		TW640 - V224				
		TW640 - V228				
		TW640 - V206				
		TW640 - V215				
		TW640 - V217				

CORRAL	N° FUEGO	CARAVANA	SERVICIO PADRE	PARICION	RAZA	OBSERVACIONES
99	4	TW640 - V211	IATF (ESCOCES) RP A829	MARZO - ABRIL	A N G U S N E G R A S	10 VAQUILLONAS MARCA Y SEÑAL LIQUIDA DE MAYACO
		TW640 - V246				
		TW640 - V203				
		TW640 - V242				
		TW640 - V250				
		TW640 - V232				
		TW640 - V245				
		TW640 - V220				
		TW640 - V241				
		TW640 - V225				

VAQUILLONAS ANGUS NEGRAS de 2 AÑOS CON GTIA DE PREÑEZ.

CORRAL	Nº FUEGO	CARAVANA	SERVICIO PADRE	PARICION	RAZA	OBSERVACIONES
100	5	TW640 - V202	IATF (ESCOCES) RP A829	MARZO - ABRIL	A N G U S N E G R A S	9 VAQUILLONAS MARCA Y SEÑAL LIQUIDA DE MAYACO
		TW640 - V240				
		TW640 - V214				
		TW640 - V251				
		TW640 - V208				
		TW640 - V223				
		TW640 - V226				
		TW640 - V209				
		TW640 - V213				

VACAS Y VAQUILLONAS HEREFORD Y POLLED HEREFORD PR CON CRIAS.

CORRAL	VAC. Nº	CARAVANA EB399	FECHA NAC.	PADRE	PESO NAC	TERNERO Nº	TRI EB402	SEXO	FECHA NAC	PADRE	PESO NAC.
101	1370	C992	03-2015	ENTRERRIANO	32	16	C322	H	19-05-22	RIO URUGUAY	31
	1536	E045	04-2017	CAMPERO	38	2	C335	H	07-04-22	RIO URUGUAY	32
	1664	E604	08-2018	RUCANELO	39	12	C332	H	30-04-22	ANGUIL	30

CORRAL	VAC. Nº	CARAVANA EB399	FECHA NAC.	PADRE	PESO NAC	TERNERO Nº	TRI EB402	SEXO	FECHA NAC	PADRE	PESO NAC.
102	1576	E023	06-2017	CAMPERO	34	18	C326	H	25-05-22	RIO URUGUAY	30
	1626	E661	05-2018	PROVINCIANO	36	20	C3327	H	18-06-22	RIO URUGUAY	34
	1668	E685	08-2018	RUCANELO	34	11	C334	M	27-05-22	ANGUIL	39

VACAS Y VAQUILLONAS HEREFORD Y POLLED HEREFORD PR CON CRIAS.

CORRAL	VAC. Nº	CARAVANA EB399	FECHA NAC.	PADRE	PESO NAC	TERNERO Nº	TRI EB402	SEXO	FECHA NAC	PADRE	PESO NAC.
103	1588	E028	07-2017	CAMPERO	36	9	C337	M	10-05-22	ANGUIL	42
	1640	E683	07-2018	CAMPERO	37	4	C333	H	12-04-22	HEREDERO	34
	1658	E712	07-2018	PROVINCIANO	36	13	C328	M	20-07-22	ANGUIL	34
	1690	F123	04-2019	RUCANELO	40	5	C324	M	24-04-22	RIO URUGUAY	32

CORRAL	VAC. Nº	CARAVANA EB399	FECHA NAC.	PADRE	PESO NAC	TERNERO Nº	TRI EB402	SEXO	FECHA NAC	PADRE	PESO NAC.
104	1704	F150	05-2019	RUCANELO	35	8	C321	H	18-04-22	RIO URUGUAY	31
	1714	F160	07-2019	RUCANELO	27	3	C330	M	28-03-22	FUNDAMENTALIST	37
	1716	F133	07-2019	RUCANELO	26	1	C323	M	28-03-22	FUNDAMENTALIST	33
	1724	F149	08-2019	CAMPERO	38	6	C331	H	17-04-22	RIO URUGUAY	32

CORRAL	VAC. Nº	CARAVANA EB399	FECHA NAC.	PADRE	PESO NAC	TERNERO Nº	TRI EB402	SEXO	FECHA NAC	PADRE	PESO NAC.
105	1686	F138	03-2019	PROVINCIANO	32	7	C325	M	26-04-22	RIO URUGUAY	35
	1740	F199	09-2019	CAMPERO	36	14	C336	M	15-05-22	RIO URUGUAY	30
	1742	F176	09-2019	CAMPERO	35	10	C329	H	19-04-22	RIO URUGUAY	30

VAQUILLONAS CARETAS NEGRAS de 3 AÑOS CON CRIAS DE TOROS LIMANGUS COLORADO.

CORRAL	Nº FUEGO	VAC Nº	CARAVANA	TERNERO Nº	CARAVANA	OBSERVACIONES
106	1	6	EL735A624	39	EL735 - A787	7 VAQUILLONAS MARCA Y SEÑAL LIQUIDA DE MAYACO
		10	TW640T198	59	EL735 - A750	
		37	TW640T201	48	EL735 - A784	
		38	EL735A745	24	EL735 - A755	
		27	TW640T116	25	EL735 - A811	
		23	TW640T190	51	EL735 - A764	
		86	EL735A631	45	EL735 - A757	

VAQUILLONAS CARETAS NEGRAS de 3 AÑOS CON CRIAS DE TOROS LIMANGUS COLORADO.

CORRAL	N° FUEGO	VAC N°	CARAVANA	TERNERO N°	CARAVANA	OBSERVACIONES
107	2	87	TW640T180	65	EL735 - A796	7 VAQUILLONAS MARCA Y SEÑAL LIQUIDA DE MAYACO
		36	EB401A947	30	EL735 - A808	
		25	TW640T219	32	EL735 - A812	
		7	TW640T195	36	EL735 - A773	
		79	EB401A946	15	EL735 - A770	
		72	EL735A623	6	EL735 - A817	
		56	EL735A629	63	EL735 - A794	

CORRAL	N° FUEGO	VAC N°	CARAVANA	TERNERO N°	CARAVANA	OBSERVACIONES
108	3	26	TW640T223	73	EL735 - A752	8 VAQUILLONAS MARCA Y SEÑAL LIQUIDA DE MAYACO
		40	EL735A749	55	EL735 - A766	
		32	TW640T109	11	EL735 - A816	
		44	TW640T100	40	EL735 - A779	
		80	EB401A928	69	EL735 - A778	
		74	EB401A925	10	EL735 - A813	
		68	EL735A628	50	EL735 - A798	
		81	EB401A934	34	EL735 - A759	

CORRAL	N° FUEGO	VAC N°	CARAVANA	TERNERO N°	CARAVANA	OBSERVACIONES
109	4	43	TW640T200	70	EL735 - A760	8 VAQUILLONAS MARCA Y SEÑAL LIQUIDA DE MAYACO
		54	TW640T202	27	EL735 - A780	
		17	TW640T204	33	EL735 - A815	
		47	EL735A822	17	EL735 - A809	
		11	EL735A625	54	EL735 - A791	
		35	EB401A941	74	EL735 - A803	
		78	EL735A637	3	EL735 - A772	
		22	TW640T114	41	EL735 - A777	

VAQUILLONAS CARETAS NEGRAS de 3 AÑOS CON CRIAS DE TOROS LIMANGUS COLORADO.

CORRAL	N° FUEGO	VAC N°	CARAVANA	TERNERO N°	CARAVANA	OBSERVACIONES
110	5	53	EL735A634	47	EL735 - A765	7 VAQUILLONAS MARCA Y SEÑAL LIQUIDA DE MAYACO
		9	TW640T217	62	EL735 - A795	
		28	EB401A942	26	EL735 - A804	
		62	EB401A940	8	EL735 - A758	
		42	EL735A746	72	EL735 - A802	
		88	TW640T123	87	EL735 - A754	
		39	TW640T184	38	EL735 - A753	

CORRAL	N° FUEGO	VAC N°	CARAVANA	TERNERO N°	CARAVANA	OBSERVACIONES
111	6	75	EL735A636	60	EL735 - A790	6 VAQUILLONAS MARCA Y SEÑAL LIQUIDA DE MAYACO
		63	TW640T097	31	EL735 - A763	
		14	TW640T099	43	EL735 - A771	
		16	TW640T229	13	EL735 - A799	
		66	EL735A748	12	EL735 - A782	
		87	EL735A819	44	EL735 - A805	

CORRAL	N° FUEGO	VAC N°	CARAVANA	TERNERO N°	CARAVANA	OBSERVACIONES
112	7	5	TW640T105	57	EL735 - A797	8 VAQUILLONAS MARCA Y SEÑAL LIQUIDA DE MAYACO
		46	TW640T205	68	EL735 - A788	
		90	TW640T112	2	EL735 - A756	
		1	EB401A943	71	EL735 - A793	
		85	TW640T206	75	EL735 - A785	
		55	EL735A823	56	EL735 - A783	
		8	EL735A632	19	EL735 - A774	
		12	TW640T196	37	EL735 - A762	

VAQUILLONAS CARETAS NEGRAS de 3 AÑOS CON CRIAS DE TOROS LIMANGUS COLORADO.

CORRAL	N° FUEGO	VAC N°	CARAVANA	TERNERO N°	CARAVANA	OBSERVACIONES
113	8	69	TW640R600	67	EL735 - A775	8 VAQUILLONAS MARCA Y SEÑAL LIQUIDA DE MAYACO
		18	EB401A948	46	EL735 - A786	
		24	TW640T179	7	EL735 - A768	
		48	EL735A818	58	EL735 - A767	
		20	TW640T176	42	EL735 - A806	
		82	TW640T207	1	EL735 - A776	
		33	TW640T124	18	EL735 - A810	
		49	TW640T102	20	EL735 - A769	

CORRAL	N° FUEGO	VAC N°	CARAVANA	TERNERO N°	CARAVANA	OBSERVACIONES
114	9	83	TW640T108	49	EL735 - A800	8 VAQUILLONAS MARCA Y SEÑAL LIQUIDA DE MAYACO
		97	TW640T187	22	EL735 - A792	
		2	EL735A747	66	EL735 - A789	
		71	TW640T182	29	EL735 - A814	
		31	EB401A944	35	EL735 - A807	
		4	EL735A635	21	EL735 - A801	
		64	TW640T233	61	EL735 - A751	
		77	TW640T221	52	EL735 - A781	

VAQUILLONAS CARETAS NEGRAS de 2 AÑOS CON GTIA DE PREÑEZ

CORRAL	N° FUEGO	VAQUILLONAS CARAVANAS N°			PARICION
118	1	TW640 V376	TW640 V282	TW640 V385	MARZO - ABRIL
		TW640 V326	TW640 V278	TW640 V259	
		TW640 V317	TW640 V283	TW640 V374	
		TW640 V324	TW640 V336	TW640 V346	SERVICIO
		TW640 V338	TW640 V327	TW640 V300	IATF CON TORO MAYACO 33
		TW640 V366	TW640 V367		
		17 VAQUILLONAS MARCA Y SEÑAL LIQUIDA DE MAYACO			

VAQUILLONAS CARETAS NEGRAS de 2 AÑOS CON GTIA DE PREÑEZ

CORRAL	N° FUEGO	VAQUILLONAS CARAVANAS N°			PARICION
119	2	TW640 V344	TW640 V357	TW640 V276	MARZO - ABRIL
		TW640 V373	TW640 V285	TW640 V383	
		TW640 V296	TW640 V339	TW640 V379	SERVICIO
		TW640 V313	TW640 V266	TW640 V260	
		TW640 V337	TW640 V270	TW640 V287	IATF CON TORO MAYACO 33
			TW640 V364		
		16 VAQUILLONAS MARCA Y SEÑAL LIQUIDA DE MAYACO			

CORRAL	N° FUEGO	VAQUILLONAS CARAVANAS N°			PARICION
120	3	TW640 V301	TW640 V292	TW640 V269	MARZO - ABRIL
		TW640 V290	TW640 V297	TW640 V334	
		TW640 V332	TW640 V286	TW640 V375	SERVICIO
		TW640 V307	TW640 V355	TW640 V263	
		TW640 V390	TW640 V378	TW640 V275	IATF CON TORO MAYACO 33
		TW640 V319	TW640 V299		
		17 VAQUILLONAS MARCA Y SEÑAL LIQUIDA DE MAYACO			

CORRAL	N° FUEGO	VAQUILLONAS CARAVANAS N°			PARICION
121	4	TW640 V308	TW640 V274	TW640 V267	MARZO - ABRIL
		TW640 V340	TW640 V302	TW640 V264	
		TW640 V272	TW640 V351	TW640 V325	SERVICIO
		TW640 V268	TW640 V321	TW640 V304	
		TW640 V380	TW640 V328	TW640 V315	IATF CON TORO MAYACO 33
		TW640 V384	TW640 V361		
		17 VAQUILLONAS MARCA Y SEÑAL LIQUIDA DE MAYACO			

CORRAL	N° FUEGO	VAQUILLONAS CARAVANAS N°			PARICION
122	5	TW640 V381	TW640 V360	TW640 V279	MARZO - ABRIL
		TW640 V387	TW640 V330	TW640 V293	
		TW640 V389	TW640 V303	TW640 V333	
		TW640 V288	TW640 V343	TW640 V377	SERVICIO
		TW640 V280	TW640 V358	TW640 V394	IATF CON TORO MAYACO 33
		TW640 V258			
		16 VAQUILLONAS MARCA Y SEÑAL LIQUIDA DE MAYACO			

VAQUILLONAS CARETAS NEGRAS de 2 AÑOS CON GTIA DE PREÑEZ

CORRAL	N° FUEGO	VAQUILLONAS CARAVANAS N°			PARICION
123	6	TW640 V356	TW640 V365	TW640 V311	MARZO - ABRIL
		TW640 V331	TW640 V363	TW640 V273	
		TW640 V386	TW640 V298	TW640 V320	SERVICIO
		TW640 V354	TW640 V359	TW640 V289	
		TW640 V312	TW640 V345	TW640 V316	
		TW640 V370	TW640 V305		
		17 VAQUILLONAS MARCA Y SEÑAL LIQUIDA DE MAYACO			

Condiciones de Pago.

Toros y Vientres :

Opción 1.- 5 cuotas con cheques de pago diferido 30 - 60 - 90 - 120 - 150 (IVA / gastos y 1° cuota a los 30 días)

Opción 2.- Contado 10 % descuento por pago total de la liquidación hasta el día 30 de Septiembre 2022.

Aceptamos Tarjetas: **Caldén Agraria – Agro Nación - Galicia Rural - Pro campo – Francés Agro – Santander Río.**

(COMISION 1 % POR PROCESAMIENTO DE TARJETAS)

Caldén Agraria: 240 días con un costo del 25%

Demás tarjetas **Consultar**

REGISTROS DE DATOS para agilizar la FACTURACION

Nombre:.....

E-mail:.....

Dirección:.....

Tel./Cel.....

Ciudad:.....

Pcia.:.....

Cuit nro:.....

Condición IVA:.....

Tarjeta N°

Código:

Vencimiento:

Destino de las Compras

Establecimiento:.....

Renspa:.....

Localidad:.....

Partido:.....

Tel:.....

Pcia.:.....